

A * M^R *
DE LA HAYE *

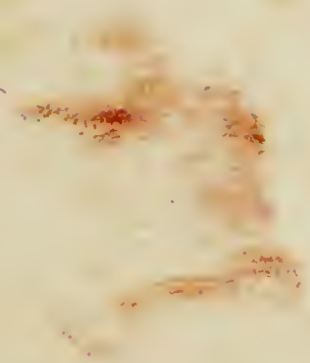

Handwritten text, possibly a signature or date, oriented vertically.

PIGMALION,
ACTE DE BALLET,
MIS EN MUSIQUE
PAR M. RAMEAU.

Et exécuté pour la première fois par l'Académie Royale de Musique,
le 27. Août 1748.

Le prix six livres.

Troufflant

6th

A PARIS,

Chez } L'AUTEUR, rue Saint Honoré, vis-à-vis le Caffé de Dupuis.
La Veuve BOIVIN, rue Saint Honoré, à la Regle d'Or.
M. LECLAIR, rue du Roule, à la Croix-d'Or.

AVEC APPROBATION ET PRIVILEGE DU ROI.

PICMALLON

NOTES OF THE

MISCELLANEOUS

PARADE

THE

THE

OF THE

PIGMALION.
ENTRÉE.
SCENE PREMIERE.

Ouverture.

Tous. &

hautb.

B. sons

tous.

hautb.

tous.

B. sons.

tous.

B. sons

tous.

Vite..

Pigmalion.

doux. *Tous.* *Fert.*

1^{re} V. *2^e Viol.* *Tous avec h. b.*

1^{re} *2^e* *doux.* *doux.*

Entrée

Sort.
tous avec hautb.
Sort.

p^{re} dessus
2^e dessus
Tromp.
Basses a 2 cordes.

tous.

Pignation.

Flutes.

Fatal Amour, Cruel vain.

p^{re} Viol. d.^a
2^e Viol. d.^a
Basses d.^a

Pigmalion.

4

=queur, quels traits à tu choisis pour me percer le cœur. fatal Amour; Cruel vainqueur, quels traits à tu choisis pour me per

= cer le cœur. Je tremblois de t'avoir pour Maître, J'ai crain d'être sensible, il falloit m'en punir; mais de voi-je le

Fl. *Sans flutes*

1^{re} Viol.

2^{es} Viol.

Entrée.

devenir Pour un objet qui ne peut l'es-tre, Fatal amour, Cruel vainqueur, quels traits a tu choisis pour me percer le

Flutes.

p.^{re} viol.

2^{es} viol.

Cœur. In sensi-ble témoin du trouble qui m'accable. Se peut il que tu Sois l'ouvra-

p.^{re} viol. et Flu. *Sans Flu.*

2^{es} viol. à demi jeu.

Pigmalion

= ge de ma main? Est ce donc pour gémir et Soupirer en vain Que mon art a produit ton jmage a do =

= rable.? Fatal... Amour, Cruel... vainqueur, Quels traits a tu choisis pour me per - cer le cœur.

Flutes.

1^{re} Viol.

2^{de} Viol.

admi jcu

Entrée.

7

SCENE II.

Pigmalion, Cephise.

pr^{re} viol. et flutes.

2^e Viol.

Cephise.

Sort et lent.

Pigmalion est il pos-sible Que tu sois insen-

= sible Aux Seux dont je brule pour toy? Cet ob-jet t'occupe Sans cesse, Peut-il m'enlever ta ten-

Pigmalion.

= dresse et te faire oublier. Cephise plaignez moy, n'accusez que les Dieux J'éprouve leur ven-

Cephise.

= gence, J'avois bravé l'amour, il cause mon tourment, Tu voudrois te Servir d'un vain déguise-

Pigmalion
Pigmalion.

Pigmalion.

ment, pour me cacher un Amour qui m'offen... ce. Oui, je sens de l'Amour toute la vi-o... len - ce,

Cephise.

Cephise.

Et vous voyez l'Objet... de cet en chantement. Non, je ne te crois point, quelque Secrette chaine, Te re-

Pigmalion.

Pigmalion.

tient et s'oppose à mes vœux les plus doux. Tel est l'effet du celeste courroux, qu'il m'inspo... se. La

Cephise.

peine, d'une âme frivole et vaine, Et m'ôte la.. douceur de Soupirer pour vous. Cruel,

Entrée.

9

il est dont vrai que cet objet t'en *Ha... me,* *à de si vains transports abandonne ton ame,* *Puissent les justes*

p^{re} Viol. *d^a*

2^{es} Viol. *d^a*

SCENE III^e

Dieux par cette folle ardeur, punir l'égarément de ton Barbare Cœur.

Flutes.

p^{re} Viol. d^a

2^{es} Viol. d^a

Pigmalion.

Que d'appas? que d'attraits? Sa grace enchanteresse. M'arrache malgré moy des pleurs et des Sou-

= pins, Dieux! quel égarement quelle vaine tendresse.

p¹ Viol. a demi jeu.

2^e Viol. a demi jeu.

Entrée.

II

O Venus, o mere des plaisirs Et-touffe dans mon cœur d'inuti... les desirs; Pourrois tu condam =

doux.

d.x

doux

=ner la Source de mes lar.... mes. L'amour ferma l'ob-jet dont mon cœur est épris, Reconnois à mes

Pigmalion.

Seux l'ouvrage de ton fils Lui seul pouvoit rassembler tant de char....mes.

D'où naissent ces accords? Quels sons harmoni... =

Flutes lentem. 2. Fl. seules

1. Viol. a demi jeu. 2. Viol. a demi jeu. Basses a demi jeu. Bassons.

1. Viol. 2. Viol. doux. 1. Viol. 2. Viol. doux. Basses. Bassons.

Entrée.

13

= eux? Une vive clarté se répand dans ces lieux.

a demi jeu.

Silence d'un moment.

La Statuë s'anime.

Lent.

pre. Flu. Quel prodige? quel Dieu? par quelle intel li - gen - ce! Un

2es Flu.

Pigmalion.

*La Statuë descend.**Elle marche.*

Songe, a t'il Seduit mes Sens? Je ne m'abuse point, O divine influence?

un peu vite. Tient.

un peu vite. Tient.

Protecteur des mortels, Grands Dieux? Dieux bien faisans? Que vois-je! où suis-je!

Tient.

Entrée.

15

Pigmalion. *La Statue.*

Et qu'est ce que je pense? D'ou me viennent ces mouvements? O Ciel! Que dois je

Pigmalion.

croire! Et par quelle puissance Puis-je exprimer mes Sentimens? O Venus? O Venus? ta puis.

La Statue.

= sance in fi. nie... Ciel! quel objet? mon ame en est ravie; Je goute en le voyant, le plaisir le plus

à Pigmalion. *Air. Pigmalion.*

doux, Ah! je Sens que les Dieux qui me donnent la vie; Ne me la donnent que pour vous. De mes

Pigmalion.

maux à ja-mais cet aveu me de li-vre; Vous Seule, aimable objet, pourriez me Secourir; Si le.

Air La Statue

Ciel ne vous eut fait vivre, Il me condamnoit à mourir, Il me condamnoit à mourir. Quel heureux

This system continues the musical piece with a vocal melody and basso continuo. The tempo or mood is indicated by the title 'Air La Statue'. The lyrics continue in French.

Sort pour moy, vous partagez ma Flame, Ce n'est pas votre voix qui m'en instruit le mieux, Et je

The third system of the musical score, featuring a vocal melody and basso continuo. The lyrics are in French.

Air Pigmalion.

reconnois dans vos yeux Ce que je ressens dans mon A... me. Pour un cœur tout à moy puis-je

The final system on this page, featuring a vocal melody and basso continuo. The lyrics are in French.

Entrée.

17

trop m'en flamer? Que votre ardeur doit m'être chère, Vos premiers mouvemens ont été de m'aimer.

La Statuë Mon premier desir de vous plai-re; *Recitatif.* Je Suivrai toujours votre loi. *Pigmalion.* Pour tous les biens que je re-

La Statuë =cois Puis-je assez... Prenez soin d'un Destin que j'ignore. Tout ce que je connois de

moy C'est que je vous a..do...re.

SCENE
IV^e

L'Amour,
Pigmalion,
La Statuë.

L'Amour. Du pouvoir de l'a =

Fl. et p^{re} Viol. *Flu.*

Gravement sans lenteur. *p^{re} Viol à 2 c. d^a*

2^e Viol. *à 2 c. d^a*

Basses.

Pigmalion.

Fl.
=mour ce prodige est l'ef-fet, L'Amour dès longtems aspirait à former par ses dons l'être le plus ai-

p^{re} Viol.
2^{es} Viol.

=mable, Mais pour les unir tous, il falloit un objet Dont ton art seul étoit capable. Il

Entree.

19

vit, et c'est pour toy: pour toy ses tendres feux Etoient de tes talens la juste re-com-pense,

Tu Servis trop bien ma puis-sance, Pour ne pas mériter d'être à jamais heu-reux.

Pigmalion.

Ariette vive et gracieuse.

Jeux et ris qui suivez... mes :

p.^{re} Viol et Fl.

2^e Viol.

Basses.

d. a.

d. a.

traces, Volez empressezvous d'embellir ce Séjour, Volez,

d. a.

ici les fl. prennent le 2^e Viol.

2^e Viol avec les Fl.

Entrée.

21^e

..... *Empressez vous d'embellir ce Se'jour, Volez, Vo...lez, Volez, Volez,*

Flut.

2^e Viol.

Empressez vous d'embellir ce Se'-jour. *Jeux et Ris qui Suivrez mes.*

avec les Flutes.

a demi jeu *d.α* *d.α*

Pigmalion.

traces, Volez, Volez, em-pres-sez vous, Volez, Volez, Volez, Vo-lez, Empressez vous d'embel-

= lir ce S'jour, Empressez vous d'embellir ce S'jour. Venez, Ve =

a demi jeu.

Entrée.

23

nez aimables Graces, C'est a vous d'achever l'ouvrage de l'Amour; Venez, Venez, C'est a vous d'ache

Les Graces entrent
En dansant.
= ver l'ouvra...ge de l'Amour.
a demi jeu.
a demi jeu.

Pigmalion.

Empressez vous aimables Graces, Hâtez vous d'achever l'ouvrage de l'Amour.

d'x *très lent Viol a demi jeu et Fl.*

d'x

d'x

d'x *très lent.*

d'x *Basses a demi jeu.*

p^{re} moins lent

d'x *2^{es} a demi jeu.* *d'x*

Garotte gracieuse.

a demi jeu. *d'x*

d'x

Fort. *Entrée. Gaie et Sort* 25

Menuet. *Gavotte.* *fort.* *d.α*

fort. *Chaconne. Vive* *d.α* *f.t*

Loure. *f.t* *d.α*

p.^{mo} p. Fl. *7⁷* *f.t* *d.α* *2^{es}* *tous* *f.t* *d.α* *f.t* *d.α*

2^{es} p. Fl. *f.t* *d.α* *f.t* *d.α* *f.t* *d.α*

26

Les Graces.

Pigmalion.

Passapied vif.
Pres petites Flutes.
2^a p. Fl.

d.x *f^t* *d.x* *f^t*

B. sons *B. sons*

Basses à 2. c.

This block contains the first system of the musical score. It features three staves. The top staff is for the flute, marked 'Pres petites Flutes' and '2^a p. Fl.', with dynamics *d.x* and *f^t*. The middle staff is for the bass, marked 'B. sons', with dynamics *d.x* and *f^t*. The bottom staff is for the basses, marked 'Basses à 2. c.', with dynamics *d.x* and *f^t*. The tempo is 'Passapied vif'.

Rigaudon vif.
Sans hautb.
vif. tous.

d.x *d.x*

B. sons *B. sons*

Basses à 2. c.

This block contains the second system of the musical score. It features three staves. The top staff is for the flute, marked 'Rigaudon vif' and 'Sans hautb.', with dynamics *d.x* and *f^t*. The middle staff is for the bass, marked 'B. sons', with dynamics *d.x* and *f^t*. The bottom staff is for the basses, marked 'Basses à 2. c.', with dynamics *d.x* and *f^t*. The tempo is 'Rigaudon vif'.

viol. et p. Fl.
viol. sans viol.
dans. *B. sons* *tous.*

Basses.

This block contains the third system of the musical score. It features three staves. The top staff is for the violin and flute, marked 'viol. et p. Fl.', with dynamics *p. Fl.* and *tous.*. The middle staff is for the violin, marked 'viol. sans viol.', with dynamics *p. Fl.* and *tous.*. The bottom staff is for the basses, marked 'Basses', with dynamics *dans.* and *tous.*. The tempo is 'Rigaudon vif'.

Flutes
Violoncelle
Sarabande Pour la Statuë
Sans Bassons.

Entrée.

tous.

27

Flu.
Viol.
Petite Reprise

Viol.
Tambourin. *fort vite*
Brons
Basses.

1^{re} Fl.
2^{es}
tous.

Viol. et petites Fl.
Brons
Brons

Chœur
de
Pauvre

Chœur de Peuple derrière le Théâtre.

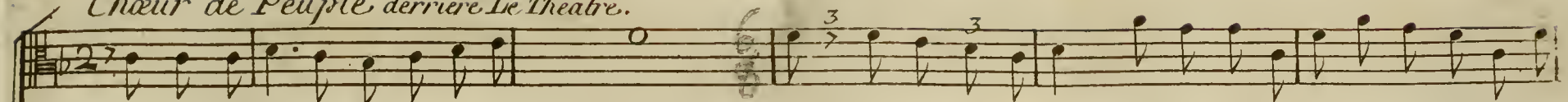

Cédons, Cédons à notre impati... en ... ce, Courons, :: tous, Courons :: tous, Courons tous, cour

Cédons, Cédons à notre impati... en ... ce, Courons, :: tous, Courons tous, cour

Pigmalion.

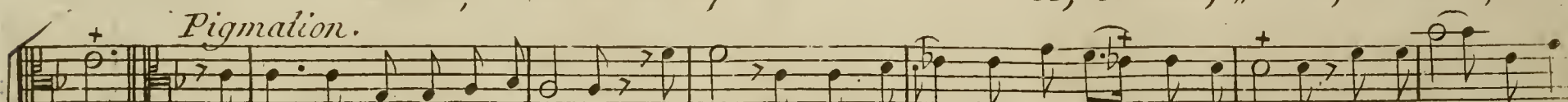

tous. Le peuple dans ces lieux s'avance, Amour, il connoitra jusqu'où va ta puissance, Et quels biens ta b

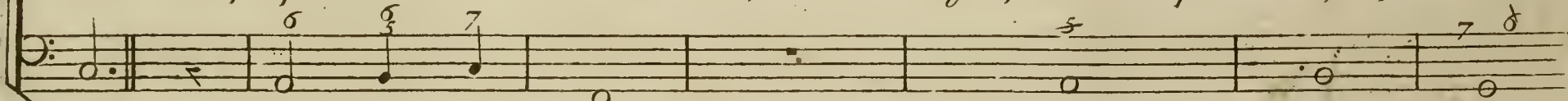

tous.

SCENE V

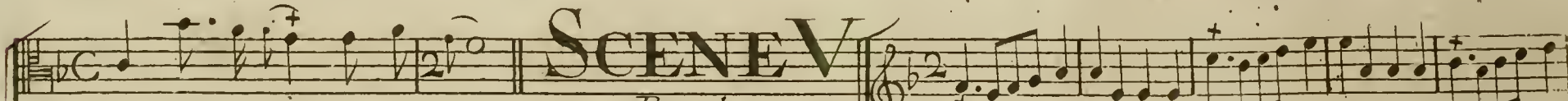

= te' Sçait repandre sur nous.

Peuple,
Et les précédens;

L'Amour sort.

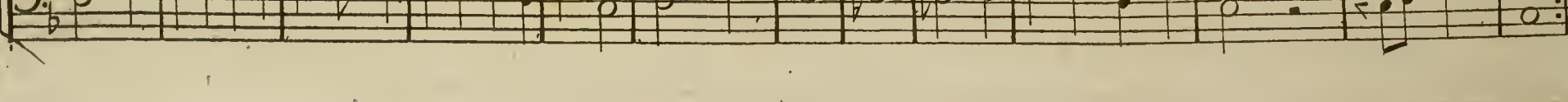
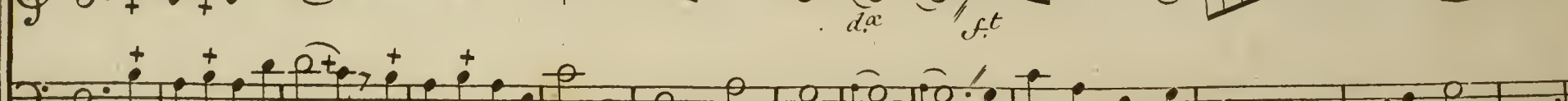
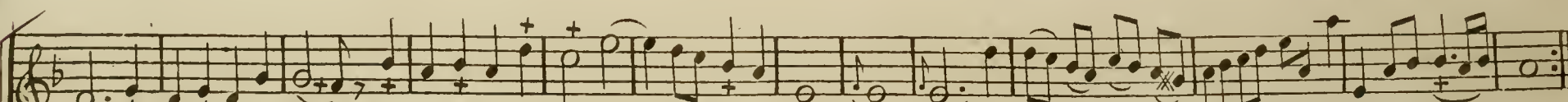
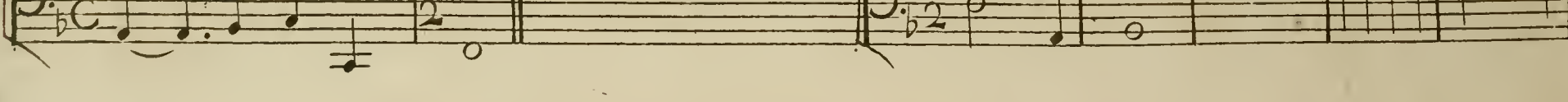
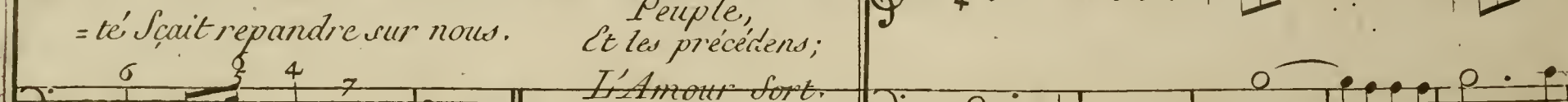

Entrée.

29

Pigmalion Majestueusement.

gai.

L'Amour triom. phe, Annoncez sa victoi re,

1^{re} Viol.

d.α

2^{es} Viol.

d.α

d.α

Basses.

Ce Dieu n'est occupé qu'à combler nos desirs, On ne peut trop chanter sa gloi

. re, Il la trouve dans nos plaisirs, Il la trouve dans nos plaisirs, Il la trou. . ve dans nos plaisirs.

Lent.

Gai.

Pigmalion avec le Chœur.

Entrée.

31

Pigmalion.

= re, Il la trou . . . ve dans nos plaisirs, Il la trouve dans nos plaisirs,
 gloi re, Il la trouve dans nos plaisirs, Il la trouve dans nos plaisirs,
 On ne peut trop chanter sa gloi re, Il la trouve dans nos plaisirs, Il la trouve dans nos plaisirs,

Lent. L'Amour triom phe *gai.* Annoncez sa vic-toi-re, Ce
 Annonçons sa victoire, Annonçons sa vic-toi-re,
 Annonçons, Annonçons sa victoire,
hautb. *Viol.* *1^{re} V. d.^a* *2^e V. d.^a*

Entrée. 33

Dieu n'est occupé qu'à combler nos desirs On ne peut trop chanter Sa gloi =

On ne peut trop chanter Sa gloire, On ne peut trop chanter Sa gloire, Il la

Il la trouve dans nos plaisirs, Il la trouve, Il la

=. re, Il la trouve dans nos plaisirs, Il la trouve dans nos plaisirs. *Lent.*

trouve, Il la trouve dans nos plaisirs. L'Amour tri - om . . . =

trouve, Il la trouve dans nos plaisirs. L'Amour tri - om . . . =

tous, *fort.*

Lent. Basses

B. sons

34 *Lent.*

gai.

Pigmalion.

L'Amour tri-om. . . . phe, Annoncez sa victoi

phe,

On ne peut

phe,

On ne peut trop chanter sa

Viol. d^x

gai.

fort.

= re,

On ne peut trop chanter sa gloi

trop chanter sa gloire, On ne peut trop chanter sa gloi re,

Il la

gloire, On ne peut trop chanter sa gloi re,

Il la trouve dans nos plaisirs

Il la

Il la trouve dans nos plai

hautb.

Viol.

Entrée.

35

re Il la trouve dans nos plaisirs, Il la trouve dans nos plaisirs.

trouve dans nos plaisirs, Il la trouve dans nos plaisirs, Il la trouve dans nos plaisirs.

trouve dans nos plaisirs, Il la trouve dans nos plaisirs, Il la trouve dans nos plaisirs.

Il la trouve,

Pantomime Niais et un peu Lente.

un peu d'

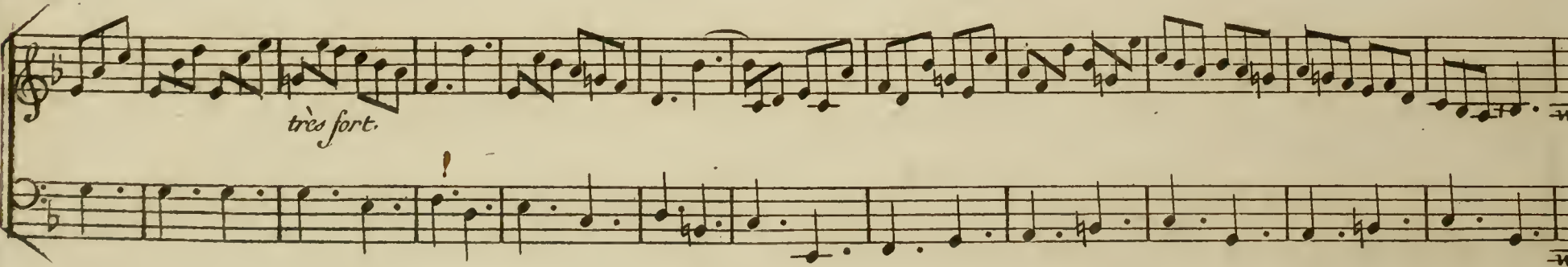
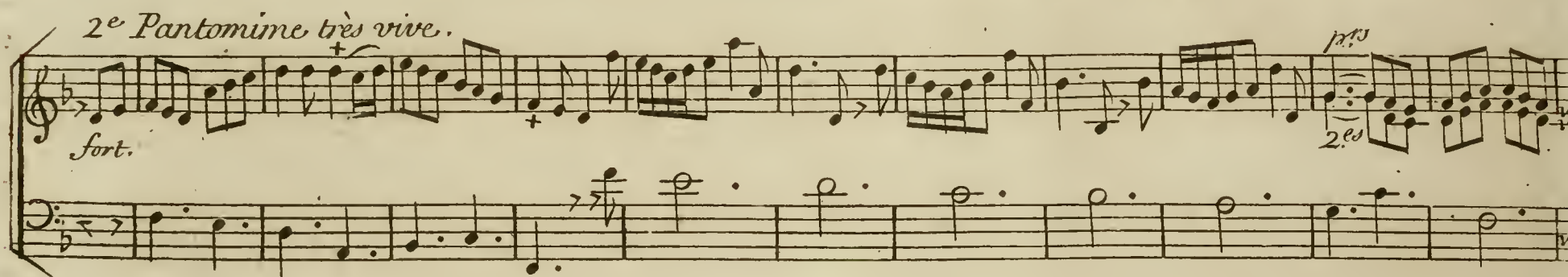
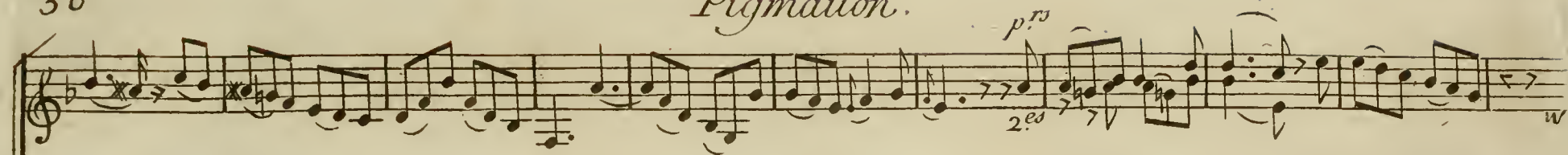
Pigmalion.

Entrée.

37

Reprise.

p^{ro}

Tous.

Tous fort.

d.^x

a 2 c.

B. sans

Tous.

38 Ariette

Pigmalion.

Pigmalion. §.

Viol. a demi jeu.

Basses

Contre Basses

Re. =

doux.

gne Amour, 2^{es}

fais briller. =

tes Flammes, Lan ce, Lan. ce, Lance tes traits, Lan. =

Entrée.

39

ce, Ian ce, Ian ce tes traits dans nos a mes.

moins vite.
Sur des cœurs soumis à tes

Flu.
2^e viol.

40

*vite**Pigmalion.*

loix. C. pui. se ton carquois, Ian ce, Ian. ce tes traits,

douce

doux.

Ian *ce.*

fort.

Lent. Entrée. vif. Lent. 4. I. Fin.

Ian..ce, Ian ce tes traits dans nos a...mes. Ian. ce tes traits dans nos a...mes.

dæ

Lent. vif. Lent. Fin.

5 9 5 6 5 4 5 7 3 4+ 6 5 4 7 Fin.

vif a demi jeu. Fl. et p^{re} viol. Pigmalion.

Flu. 2^e Viol. à demi jeu. au p^{re} viol. 2^e viol. Fl. seule.

a demi jeu. très doux.

Tu nous fais Dieu Char-

= mant, le plus heureux... destin. Je tiens de toy l'objet dont mon ame est ravi... e; Et cet ob-

*7 7 6 7 6 4 6 5 5 6 8 **

42 *Pigmalion.*

jet si cher res.pi...re, tient la vi...e Des feux de ton flambeau divin. Regne Da Capo

Da Capo.

Viol. d^{re} et Flu. *Air. Pour les Graces, jeux et Ris.*

Gracieux et gai.

Rondeau Contredanse. hautb. hautb. et Flag.^{let}

Viol. B. sons

Basses a 2 c.

Fin. Viol.

Fin. 1^{er} Couplet.

Basses.

Au Rondeau.

Entrée

43

Viol et hautb.

2^e Couplet.

tous.

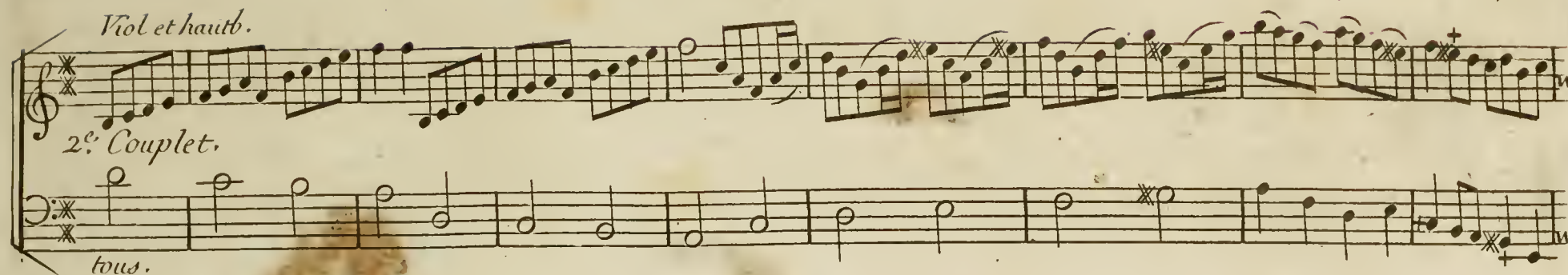

au Rondeau.

3^e couplet.

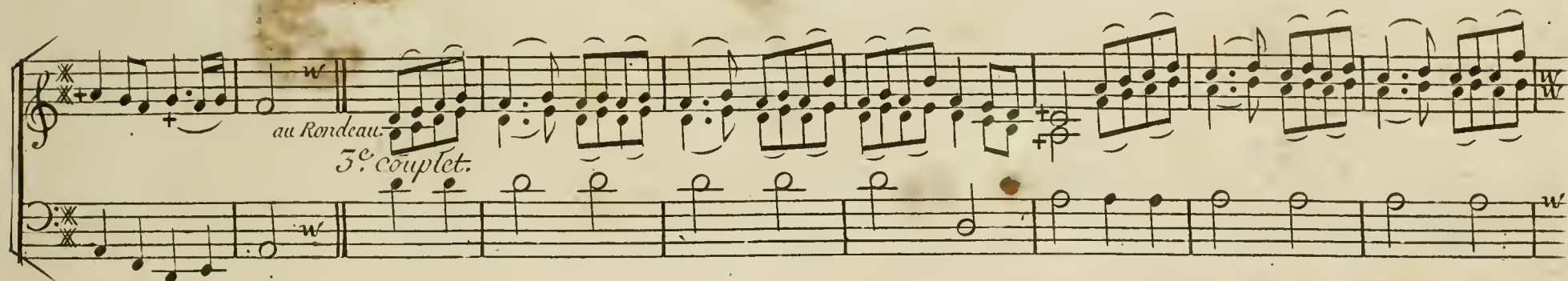

tous.

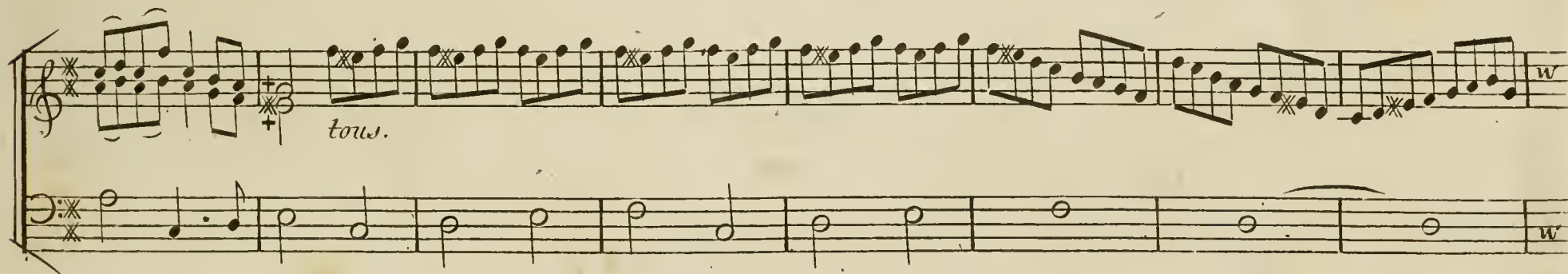

au Rondeau.

FIN.

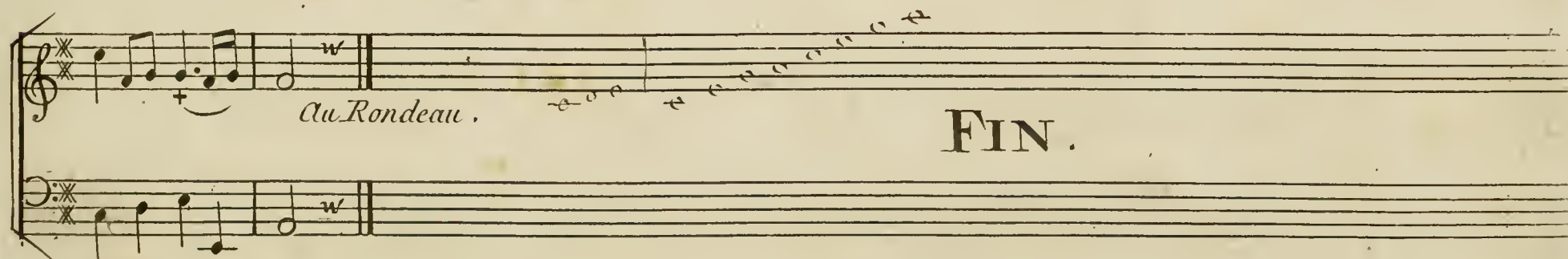

222

