Fanfare

Am zwölften Sonntage nach Trinitatis:

„Lobe den Herrn, meine Seele."

Psalm 103, V. 2.

№ 69.

Dominica 12 post Trinitatis.

„Lobe den Herrn, meine Seele.“

Tromba I.
Tromba II.
Tromba III.
Timpani.
Oboe I.
Oboe II.
Oboe III.
Fagotto.
Violino I.
Violino II.
Viola.
Soprano.
Alto.
Tenore.
Basso.
Continuo.

(tr)

(tr)

(tr)

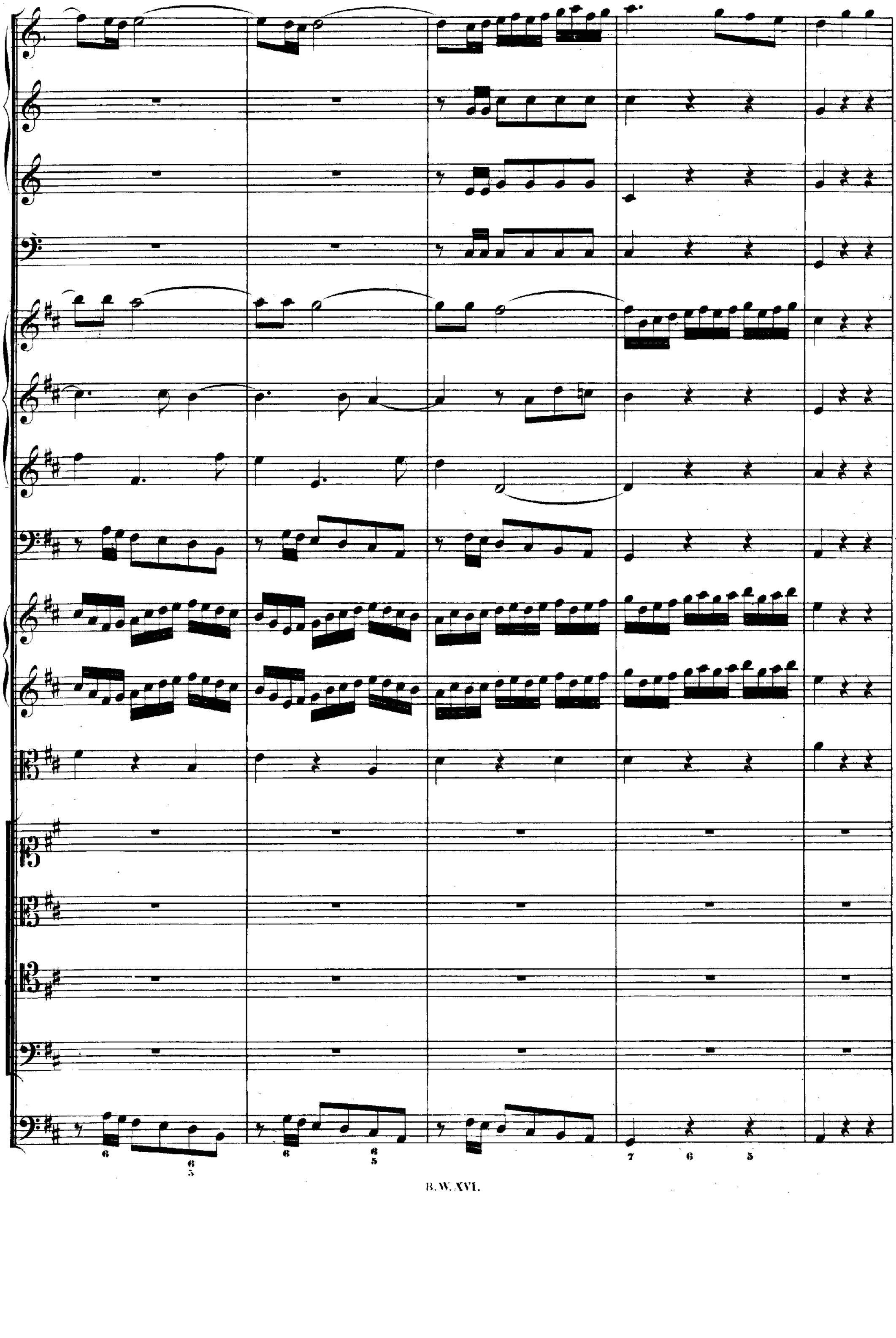
6
6
5
6
6
6
5
7
6
5

(tr)

Lo - - - -

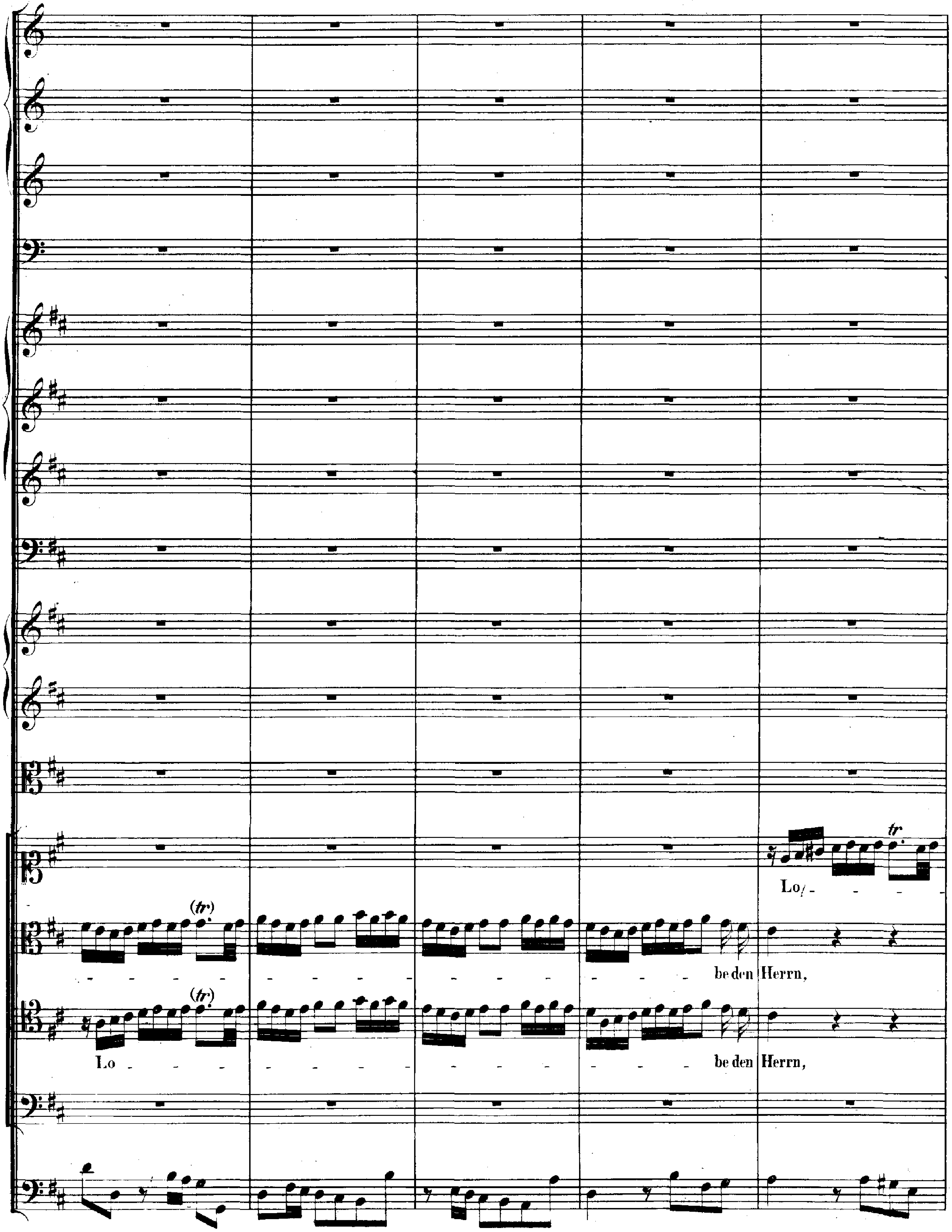
Lo -
(tr)
be den Herrn,
(tr)
Lo -
be den Herrn,
tr

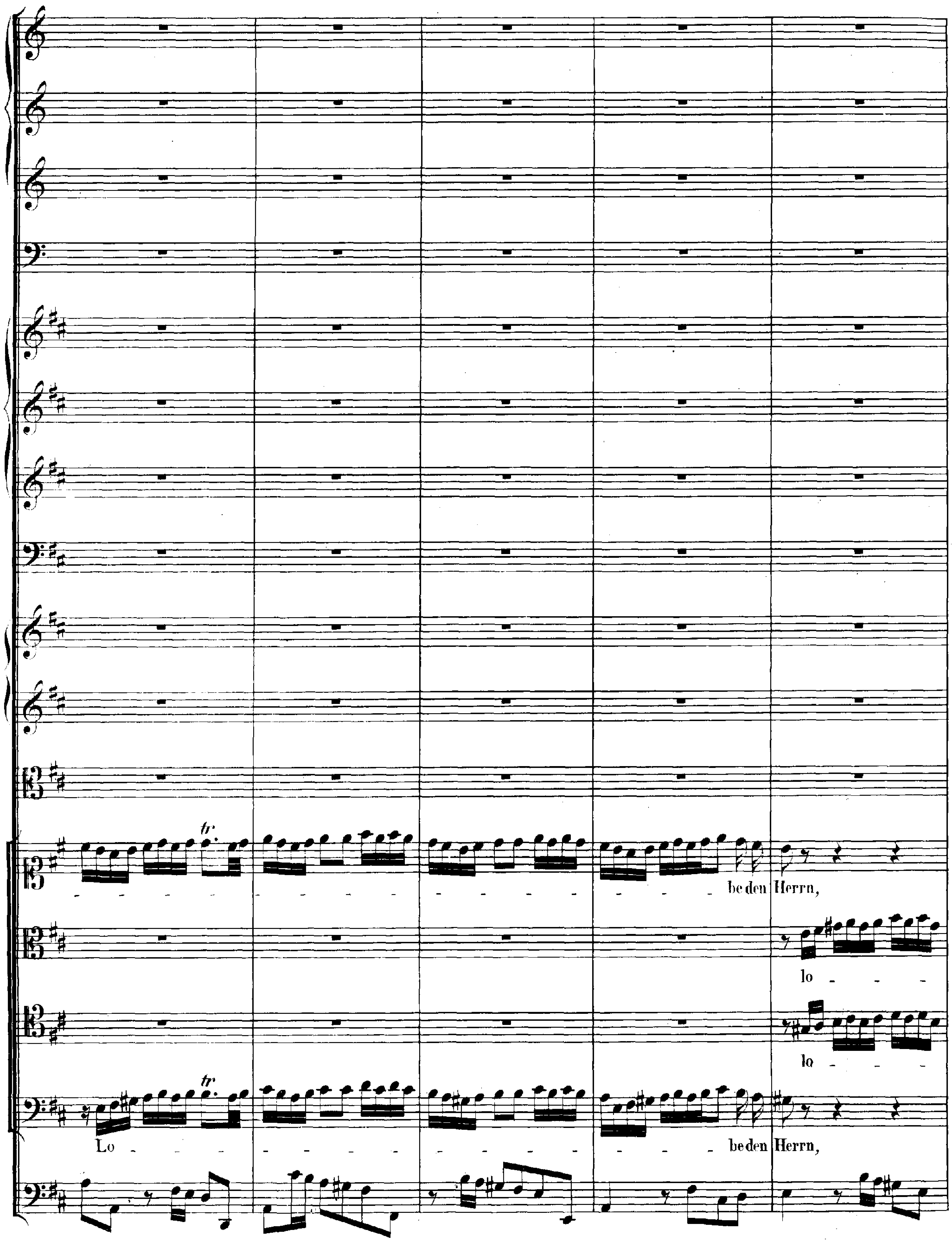
be den Herrn,
lo
lo
Lo
be den Herrn,

lo - - - - - - - - - - - be, lo - - be, lo - - be den Her - - - ren,

- be, lo - - - - - be, lo - - be, lo - - be den Her - - ren, mei - ne

- be, lo - - - - - be, lo - - be, lo - - be den Her - - - -

lo - - - - - - - - - - - be, lo - - be, lo - - be den Her - - - -

tr

mei - ne See - - - le, lo - - - - - - - be, lo - be den Herrn, mei -

See - - le, meine See - - - le, lo - - - - - be den Her - - ren, mei - ne

- - - ren, mei - ne See - - - le, lo - - - - - be den Her - - ren, mei - ne

- - - ren, meine See - - - le, lo - - - - - - be, lo - - - - be den

tr

ne See - le, lo - - - - - - - - - - - - be den

See - - - - - le, lo - - - - - - -

See - - - - - le,

Her-ren, mei-ne See - le,

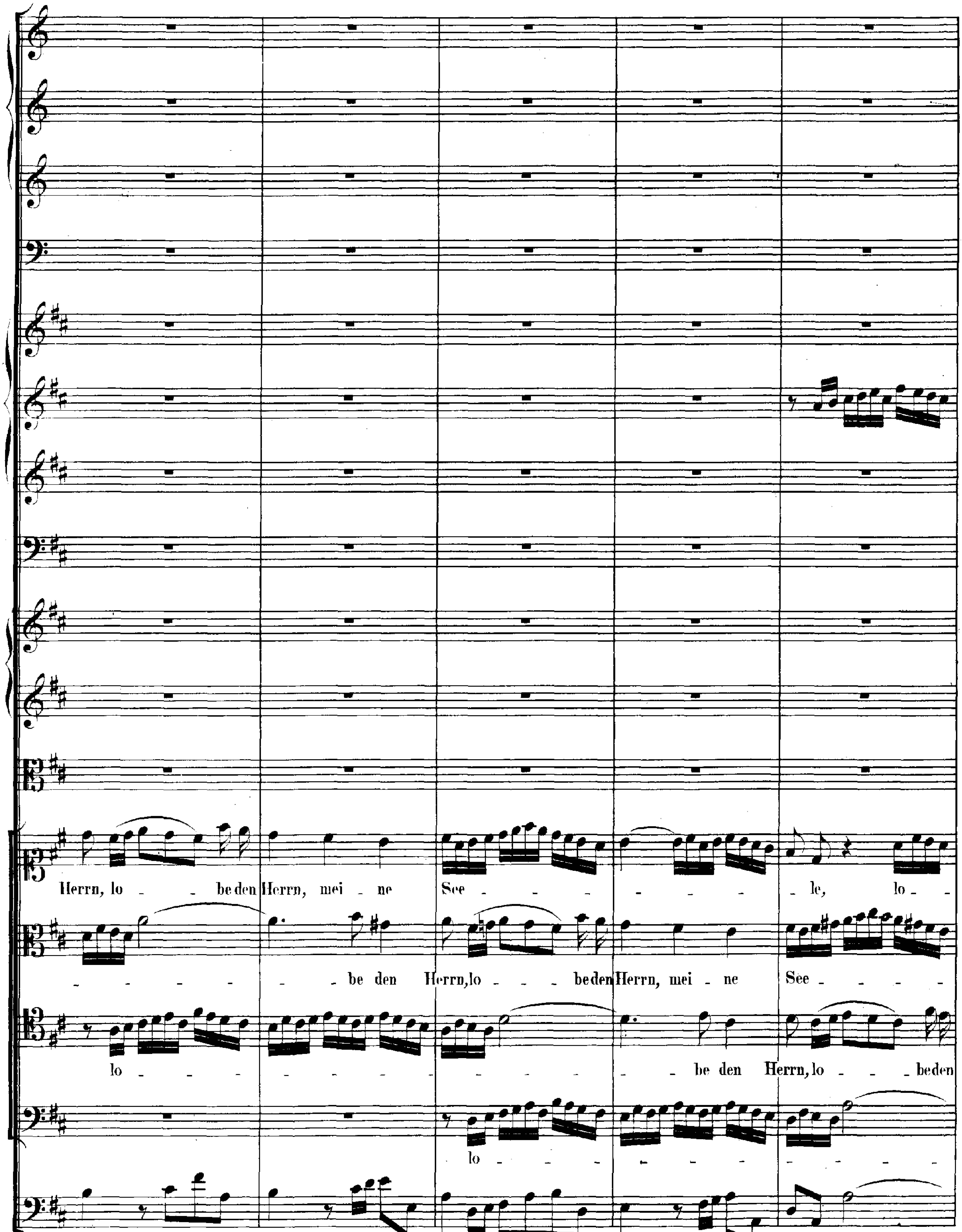
Herrn, lo - - be den Herrn, mei - ne See - - - - - - - - - - le, lo -
- - - - - - be den Herrn, lo - - be den Herrn, mei - ne See - - - -
lo - - - - - - - - - - - - - be den Herrn, lo - - be den
lo - - - - - - - - - -

be den Herrn, mei - ne See - - - - - - - - - - le, mei - ne

- - - - - le, lo - - be den Herrn, mei - ne See - le, mei - ne

Herrn, mei - ne See - - - - - - - - le, lo - be den Herrn, mei - ne

- - - be den Herrn, lo - - be den Herrn, mei - ne See - - - le, mei - ne

See_le,

See_le,

See_le,

See_le,

See_le,

lo - - -

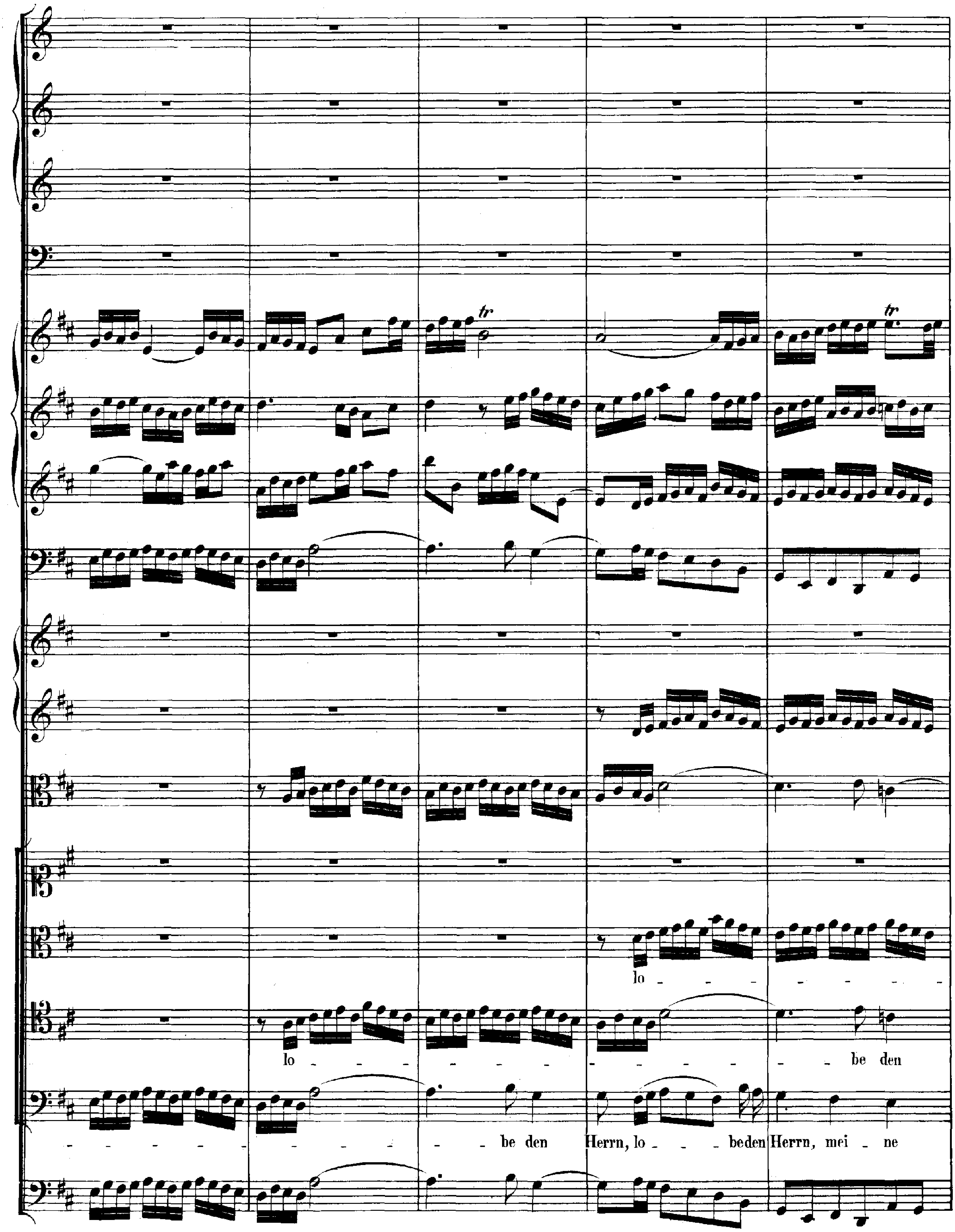
lo
lo be den
be den Herrn, lo beden Herrn, mei ne

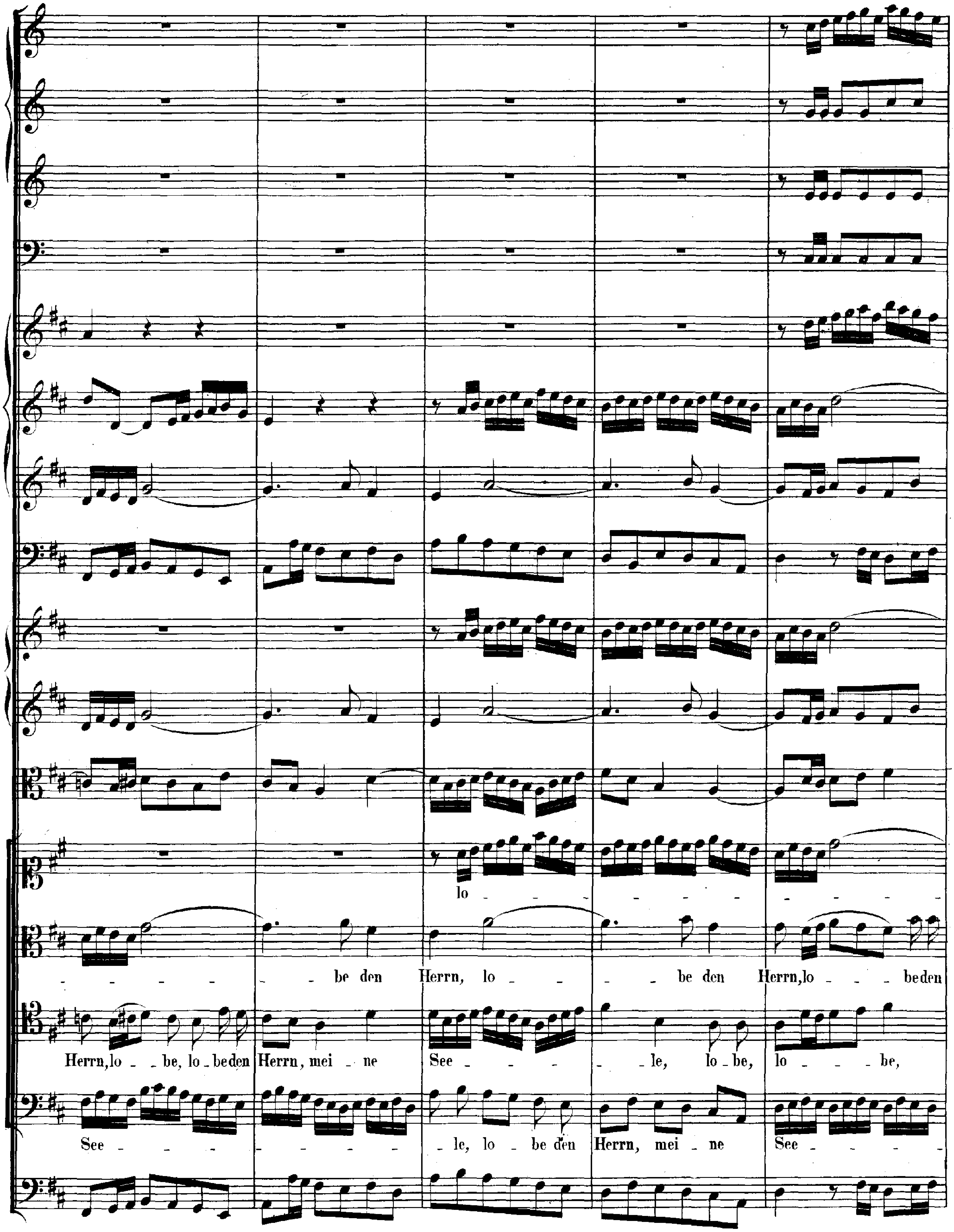
lo - - - - - - - -
- - - - - - be den Herrn, lo - - - be den Herrn, lo - - - be den
Herrn, lo - be, lo - be den Herrn, mei - ne See - - - - le, lo - be, lo - - - be,
See - - - - - - - - le, lo - be den Herrn, mei - ne See - - - -

be den Herrn, lo - be den Herrn, mei - ne Seele,

Herrn, mei - ne See - le, lo - be den Herrn, mei - ne See - le,

lo - be, lo - be den Herrn, mei - ne Seele, und ver - giss nicht, ver -

lo,

und ver - giss nicht, ver - giss nicht, was er dir Gu - tes ge - than

giss nicht, was er dir Gu - tes ge - than hat, was er dir Gu -

und ver - giss nicht, ver - giss nicht, was er dir

und ver - giss nicht, ver - giss nicht, was er dir Gu - tes ge - than

hat, was er dir Gu - tes ge - than hat, was er dir Gu - tes ge - than, dir Gutes ge-

tes, was er dir Gu - tes ge - than hat, was er dir Gu - tes ge - than hat, dir Gutes ge-

Gu - tes, was er dir Gu - tes ge - than hat, was er dir Gu - tes ge - than, dir Gutes ge-

hat,

lo - - - -

than hat.

und ver - -

than hat.

than hat,

be den Herrn,lo - be den Herrn, mei - ne

giss nicht, ver - giss nicht,was er dir Gu - tes ge - than hat, ver - giss nicht,was er dir

und ver - giss nicht, ver -

lo - - - - - - - - - - - -

See - - - - - - le, mei - ne See - le, und ver - - giss nicht, ver - -

Gu - tes gethan, lo - - - - - - - - - - - - - - - - - -

giss nicht, was er dir Gu - - tes ge - than hat, was er dir Gu - tes ge - than

- - - - be den Herrn, lo - - - - - be den Herrn,

- chet, be - tet, be - tet, wa - - chet, seid bereit al-le-zeit, seid be - reit, seid be -
- chet, be - tet, be - tet, wa - - chet, seid bereit, seid bereit
- chet, be - tet, be - tet, wa - - chet, seid bereit, seid be - reit, seid be -
- chet, be - tet, be - tet, wa - - chet, seid bereit, seid be - reit,

reit, seid be-reit al-le-zeit, al - - le - zeit, seid be-reit al-le-zeit, al-le-zeit, seid be -
al-le-zeit, seid be - reit, seid be-reit al-le-zeit, al-le-zeit, seid be - reit,
reit al-le - zeit, seid be-reit al-le-zeit, seid be -
seid be-reit al-le - zeit, seid be-reit al-le-zeit, al - - le - zeit, seid bereit al - - - le -

giss nicht, ver - - giss nicht,was er dir Gu - - tes ge - - than hat, dir Gu - - tesgethan

lo - - - - - - - - - - - - - - - - - - be den

lo - - - - - - - - beden

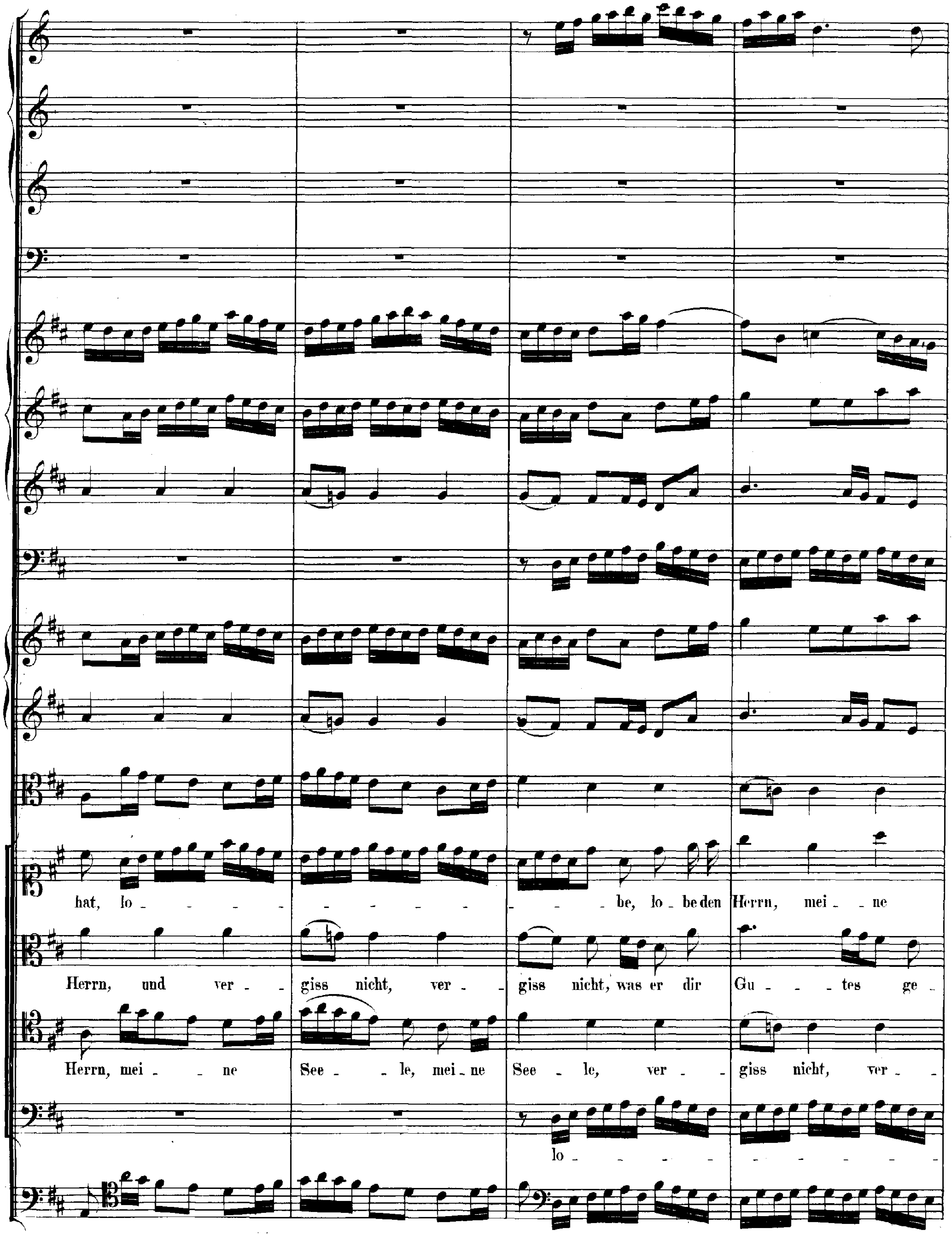
hat, lo - - - - - - - - - - - be, lo - be den Herrn, mei - ne
Herrn, und ver - giss nicht, ver - giss nicht, was er dir Gu - - tes ge -
Herrn, mei - - ne See - - le, mei - ne See - le, ver - - giss nicht, ver -
lo - - - - - - - - - - -

See - - le, lo - - - be den Her-ren, mei-ne See-le, und ver - giss nicht, was er dir Gu - - tes ge -

than hat, dir Gu-tes ge-than, lo - - - - - be den Herrn, und vergiss nicht, was er dir Gu - - tes ge -

giss nicht, was er dir Gu - tes ge - than, ver - giss nicht, was er dir Gu - - tes ge -

- - - - - - be den Herrn, und ver - giss nicht, was er dir Gu - - tes ge -

than hat, lo - - be den Herrn, lo - - be, lo - be den Herrn, mei - - ne See - - - le, mei - ne

than hat, lo - - be den Herrn, lo - - be den Herrn, mei - - ne See - - le, mei - ne

than hat, lo - - be den Herrn, lo - - be den Herrn, mei - - ne See - - - le, mei - ne

than hat, und ver - - giss nicht, ver - - giss nicht, was er dir Gu - - tes ge - -

See _ _ _ _ _ le, lo _ be, lo _ be den Herrn, lo _ be, lo _ be den

See _ _ _ _ _ le, lo _ be, lo _ be den Herrn, lo _ be, lo _ be den

See _ _ _ _ _ le, lo _ be, lo _ be den Herrn, lo _ be, lo _ be den

than _____ hat, lo _ _ be, lo _ be den Herrn, lo _ _ be, lo _ be den

Herrn, mei - ne See - le, meine See - - - - le, mei - ne See - - - le,

Herrn, mei - ne See - le, meine See - - - - - - - - - - - le,

Herrn, mei - ne See - le, meine See - - - - le, mei - ne See - - - le,

Herrn, mei - ne See - le, meine See - - - - - le, mei-ne See - - - le,

tr

und ver_giss nicht, und ver_giss nicht, was er dir Gu_ _tes gethan hat!

lo_be den Herrn, lo_ _ _ be den Herrn, und vergiss nicht, was er dir Gutes gethan hat!

und ver_giss nicht, und ver_giss nicht, was er dir Gu_tes ge_than hat!

lo_be den Herrn, lo_ _ _ be den Herrn, und vergiss nicht, was er dir Gutes gethan hat!

Da Capo dal Segno.

RECITATIVO.

Soprano.

Fagotto e Continuo.

Wie gross ist Got_tes Gü _ te doch! Er bracht' uns an das Licht, und er er _ hält uns noch! Wo fin _ det man nur ei _ ne Cre _ a _ tur, der es an Un _ ter _ halt ge_bricht? Be _ trach _ te doch, mein Geist, der All_macht un _ ver _ deck _ te Spur, die auch im Klei _ nen sich recht gross er _ weist. Ach! möcht' es mir, o Höchster, doch ge _ lin_gen, ein wür_dig Danklied dir zu bringen! Doch, sollt' es mir hier_bei an Kräf_ten feh _ len, so will ich doch, Herr, dei _ nen Ruhm er_zäh _ len.

ARIA.

Oboe.

Violino I.

Alto.

Fagotto e Continuo.

tr

tr

Meine See_le, auf! er_

Fag.

piano

piano

zäh _ _ _ le,

mei _ ne See _ le, auf! er _

zäh _ le, mei _ ne See_le,

piano

piano

tr

auf! erzäh_le, was dir Gott er _ wie _ _ sen hat, er_zäh _ _ _

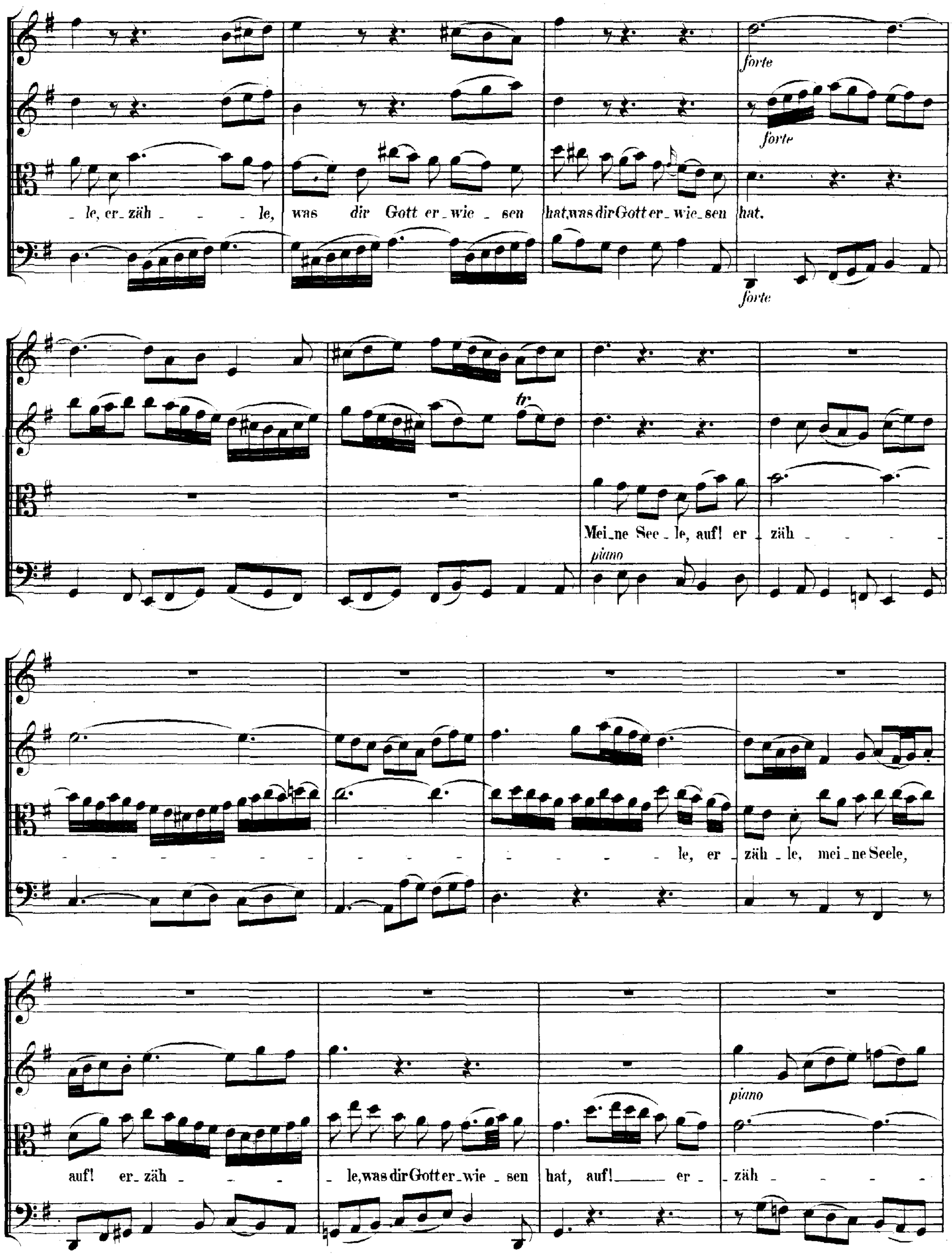
forte
forte
forte
le, er_zäh _ _ _ le, was dir Gott er_wie _ sen hat, was dir Gott er_wie_sen hat.
tr
Mei_ne See _ le, auf! er _ zäh _ _ _ _
piano
le, er _ zäh _ le, mei _ ne Seele,
piano
auf! er_zäh _ _ _ _ le, was dir Gott er_wie _ sen hat, auf! _____ er _ _ zäh _ _ _ _

piano

forte

forte

forte

le, auf! er_zäh_le, was dir Gott er_wie_sen hat.

tr

tr

tr

Fag.

piano

tr

piano

Rühme sei_ne Wun_der that, rühme sei_ne Wun_der_

piano

that, lass dem Höch_sten zu ge_fal_len ihm ein fro_hes Dank_lied schal_len, ein fro_hes

(piano)

piano

Dank_lied schallen, dem Höch_sten zu ge_fal_len ein fro_

_hes Dank_lied schal_len, lass dem Höchsten zu ge_fal_len ihm ein fro_hes Dank_lied

(piano)

tr

piano

schal_len, dem Höchsten zu ge_fal_len ihm ein fro_hes Dank_lied schallen.

Da Capo.

RECITATIVO.

Violino I.
Violino II.
Viola.
Tenore. Der Herr hat gro_sse Ding' an uns ge_than. Denn er ver_sor_get und er_
Fagotto.
Continuo.

hält, beschützet und re_giert die Welt. Er thut mehr als man sa_gen kann. Je_doch, nur ei_nes zu ge_denken:

piano
piano
piano

was könnt uns Gott wohl Bess_res schen_ken, als dass er uns_rer O_brig_keit den Geist der Weis_heit

gie - bet, die denn zu je - der Zeit das Bö - se straft, das Gu - te lie - bet? ja, die bei

Tag und Nacht für uns' - re Wohl - fahrt wacht? Lasst uns da - für den Höch - sten prei - sen; auf!

a tempo.

ruft ihn an, dass er sich auch noch fer - ner - hin so gnä - - - dig woll' er - wei - sen.

a tempo.

Was un_serm Lan_de scha_den kann, wirst du, o Höch_ster, von uns wen_den, und uns er_wünschte Hül_fe

sen_den. Ja, ja, du wirst in Kreuz und Nöthen uns züch_ti_gen, je_doch nicht töd_ten.

ARIA.

Oboe d'amore.

Violino I.

Violino II.

Viola.

Basso.

Fagotto e Continuo.

piano

piano

Mein Er - lö - ser und Er - hal_ter, nimm mich stets in Hut und

piano

poco forte

poco forte

poco forte

(piano)

piano

Wacht, mein Er - lö - ser und Er -

forte

piano

poco forte

poco forte

hal_ter, nimm mich stets in Hut, in Hut und Wacht, mein Er - lö - - ser und Er - hal_ter, nimm mich stets in

piano piano piano pianissimo

Hut, nimm mich stets in Hut und Wacht, mein Er-

forte forte

lö - ser und Er - hal - ter, nimm mich stets in Hut, nimm mich stets in Hut und Wacht!

pianissimo (poco forte)

Steh' mir beï in Kreuz und Lei -

forte piano poco forte piano pianissimo

(poco forte) (piano) (piano) (poco forte) (piano)

(piano) poco forte piano

den, alsdann singt mein Mund mit Freu - -

poco forte

piano piano

poco forte

poco forte forte

- - - den: Gott hat Al - les wohl, Al - - les wohl, hat Al - les wohl ge - macht.

forte

piano

poco forte

piano

Steh mir bei ___ in Kreuz und Leiden, steh mir bei ___

piano

poco forte

___ in Kreuz ___ und Lei - den, alsdann singt mein Mund mit Freu - - - - - - -

poco forte

tr

den:

Gott hat Al - les wohl ge -

poco forte

poco forte

macht, hat Al_les, Al_les, Al - - les wohlge_macht, Gott hat Al_les, Alles wohl_ge -

poco forte

macht, hat Al_les wohlge_macht, hat Al_les wohl_ge_macht.

CHORAL. *Mel. „Es woll' uns Gott genädig sein." (Siebenstimmig)*

Tromba I.

Tromba II.

Tromba III.

Timpani.

Soprano.
Oboe I. II. III.
Violino I. col Soprano.

Es dan_ke, Gott, und lo _ _ _ be dich das Volk in gu_ten Tha _ _ _

Alto.
Violino II. coll' Alto.

Es dan_ke, Gott,und lo _ _ _ be dich das Volk in gu_ten Tha _ _ _

Tenore.
Viola col Tenore.

Es dan_ke, Gott, und lo _ _ _ be dich das Volk in gu_ten Tha _ _ _

Basso.

Es dan_ke, Gott,und lo _ _ _ be dich das Volk in gu_ten Tha _ _ _

Fagotto e Continuo.

ten. Das Land bringt Frucht und bes _ _ _ sert sich, dein Wort ist wohl ge_ ra _ _ _ _

Violino II.

ten. Das Land bringt Frucht und bes _ _ _ sert sich, dein Wort ist wohl ge_ ra _ _ _ _

ten. Das Landbringt Frucht und bes _ _ _ sert sich, dein Wort ist wohl ge_ ra _ _ _ _

ten. Das Landbringt Frucht und bes _ _ _ sert sich, dein Wort ist wohl ge_ ra _ _ _ _

then. Uns seg - ne Va - ter und der Sohn, uns seg - ne Gott, der heil' - ge Geist, dem al - le Welt die

then. Uns seg - ne Va - ter und der Sohn, uns seg - ne Gott, der heil' - ge Geist, dem al - le Welt die

then. Uns seg - ne Va - ter und der Sohn, uns seg - ne Gott, der heil' - ge Geist, dem al - le Welt die

then. Uns seg - ne Va - ter und der Sohn, uns seg - ne Gott, der heil' - ge Geist, dem al - le Welt die

Eh - re thu', vor ihm sich fürch - te al - ler - meist, und sprecht von Her - zen: A - - - - men!

Eh - re thu', vor ihm sich fürch - te al - ler - meist, und sprecht von Her - - - zen: A - - men!

Viol.

Viola

Eh - re thu', vor ihm sich fürch - te al - ler - meist, und sprecht von Her - zen: A - - - - men!

Eh - re thu', vor ihm sich fürch - te al - ler - meist, und sprecht von Her - zen: A - - - - men!