Heinrich Schütz / Cantiones sacrae

Herausgegeben im Auftrag der Neuen Schütz-Gesellschaft
von Gottfried Grote

Motette Nr. I–III

O bone, o dulcis O guter, o lieber, freundlicher Herr Jesu

2. Teil: **Et ne despicias** Ach Herr, verwirf mich nicht

Deus, misereatur nostri Herr Gott, hilf und erbarm dich

Bärenreiter-Ausgabe 1953

vul-tum su - um su - per nos, et mi - se - re-a -
hei - lig Ant - litz ü - ber uns, Herr, hilf und er-barm

il - lu - mi-net vul-tum su - um su - per nos, et mi - se - re-a -
laß leuch-ten dein hei - lig Ant - litz ü - ber uns, Herr, hilf und er - barm

il - lu - mi-net vul-tum su - um, il - lu - mi-net vul-tum su - um su-per nos,
laß leuch-ten dein hei - lig Ant - litz, laß leuch-ten dein hei - lig Ant - litz ü - ber uns,

il - lu - mi-net vul-tum su - um su - per nos, et mi -
laß leuch-ten dein hei - lig Ant - litz ü - ber uns, Herr, hilf

tur, et mi - se - re - a - tur no - - - - - stri.
dich, Herr, hilf und er-barm dich un - - - - - ser.

- - tur, et mi - se - re - a - - tur no - - - - stri.
dich, Herr, hilf und er-barm dich un - - - - ser.

et mi - se - re - a - tur, et mi - se - re - a - tur no - - - - stri.
Herr, hilf und er-barm dich, Herr, hilf und er-barm dich un - - - - ser.

se - - - - re - a - - - - tur no - - - stri.
und er - barm dich un - - - ser.

HEINRICH SCHÜTZ / CANTIONES SACRAE

Herausgegeben im Auftrag der Neuen Schütz-Gesellschaft von Gottfried Grote

I. O bone, o dulcis, o benigne Jesu

O guter, o lieber, freundlicher Herr Jesu

Erster Teil

O bo - ne, o dul - - - cis, o be-ni-gne, o be-ni-gne
O gu - ter, o lie - - - ber, freundli - cher Herr, freundli-cher Herr

O bo - - ne, o dul - -
O gu - - ter, o lie - -

O bo - ne, o dul - - cis, o be-ni-gne Je su, o be-ni - gne, o be-
O gu - ter, o lie - - ber, freundli-cher Herr Je - su, freundli-cher Herr, freundli -

O bo - - ne, o dul - - - cis, o be-
O gu - - ter, o lie - - - ber, freundli -

Je - - su, o be-ni-gne Je - - su, o be-
Je - - su, freundli-cher Herr Je - - su, freundli -

cis, o be-ni-gne Je - su, o be-ni-gne Je - su, o be - ni-gne
ber, freundlicher Herr Je - su, freundli-cher Herr Je - su, freund - li - cher Herr

ni-gne Je - - su, o be-ni-gne Je - su, o be-ni-gne
cher Herr Je - - su, freundli-cher Herr Je - su, freundli-cher Herr

ni-gne Je - su _____, o be-ni-gne Je - su,
cher Herr Je - su _____, freundli-cher Herr Je - su,

Bärenreiter-Ausgabe 1953

Alle Rechte vorbehalten
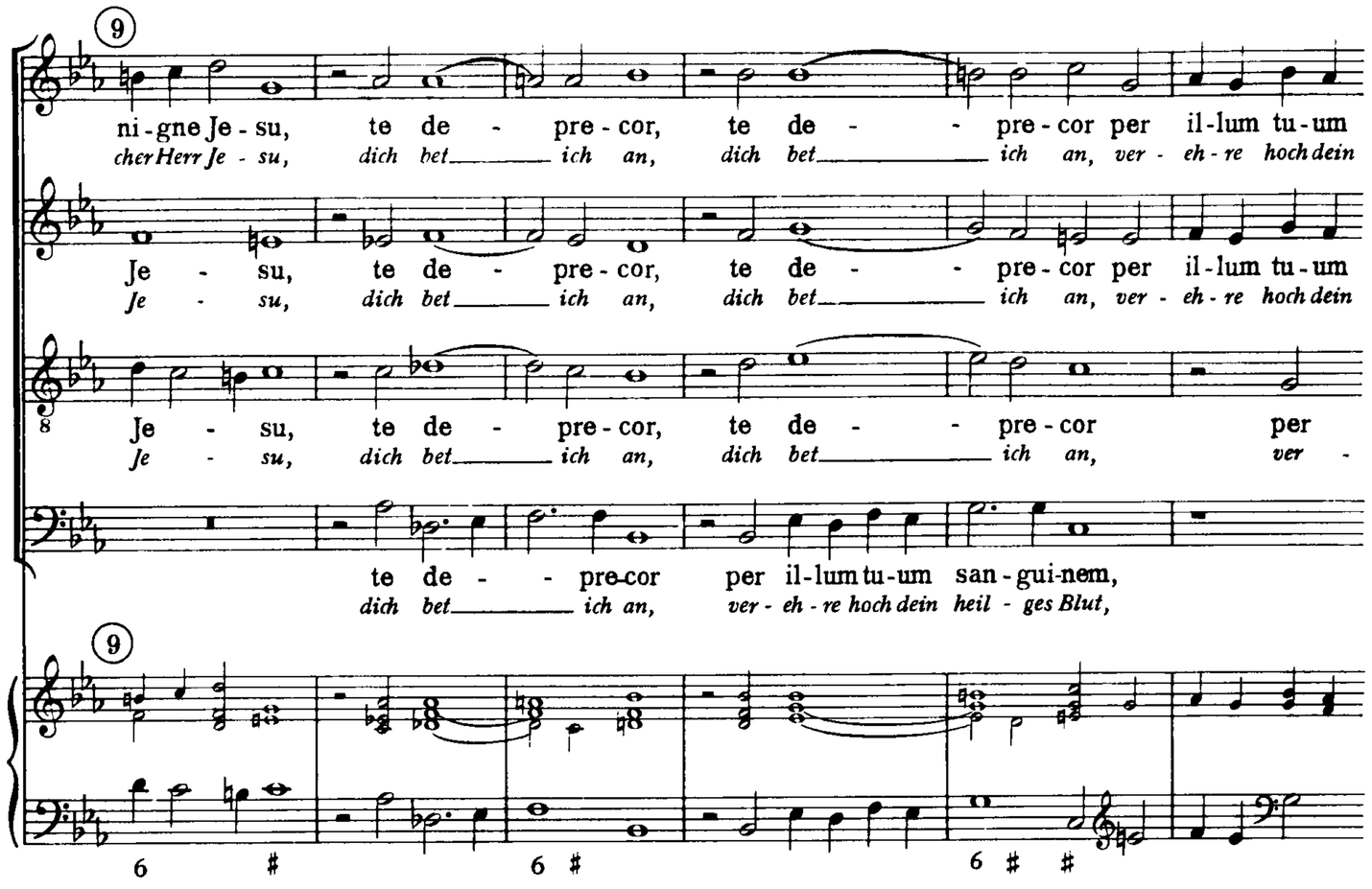
9
ni-gne Je-su, te de- pre-cor, te de- pre-cor per il-lum tu-um
cher Herr Je-su, dich bet- ich an, dich bet- ich an, ver-eh-re hoch dein
Je-su, te de- pre-cor, te de- pre-cor per il-lum tu-um
Je-su, dich bet- ich an, dich bet- ich an, ver-eh-re hoch dein
Je-su, te de- pre-cor, te de- pre-cor per
Je-su, dich bet- ich an, dich bet- ich an, ver-
te de- pre-cor per il-lum tu-um san-gui-nem,
dich bet- ich an, ver-eh-re hoch dein heil-ges Blut,
9
6 # 6 # 6 # #

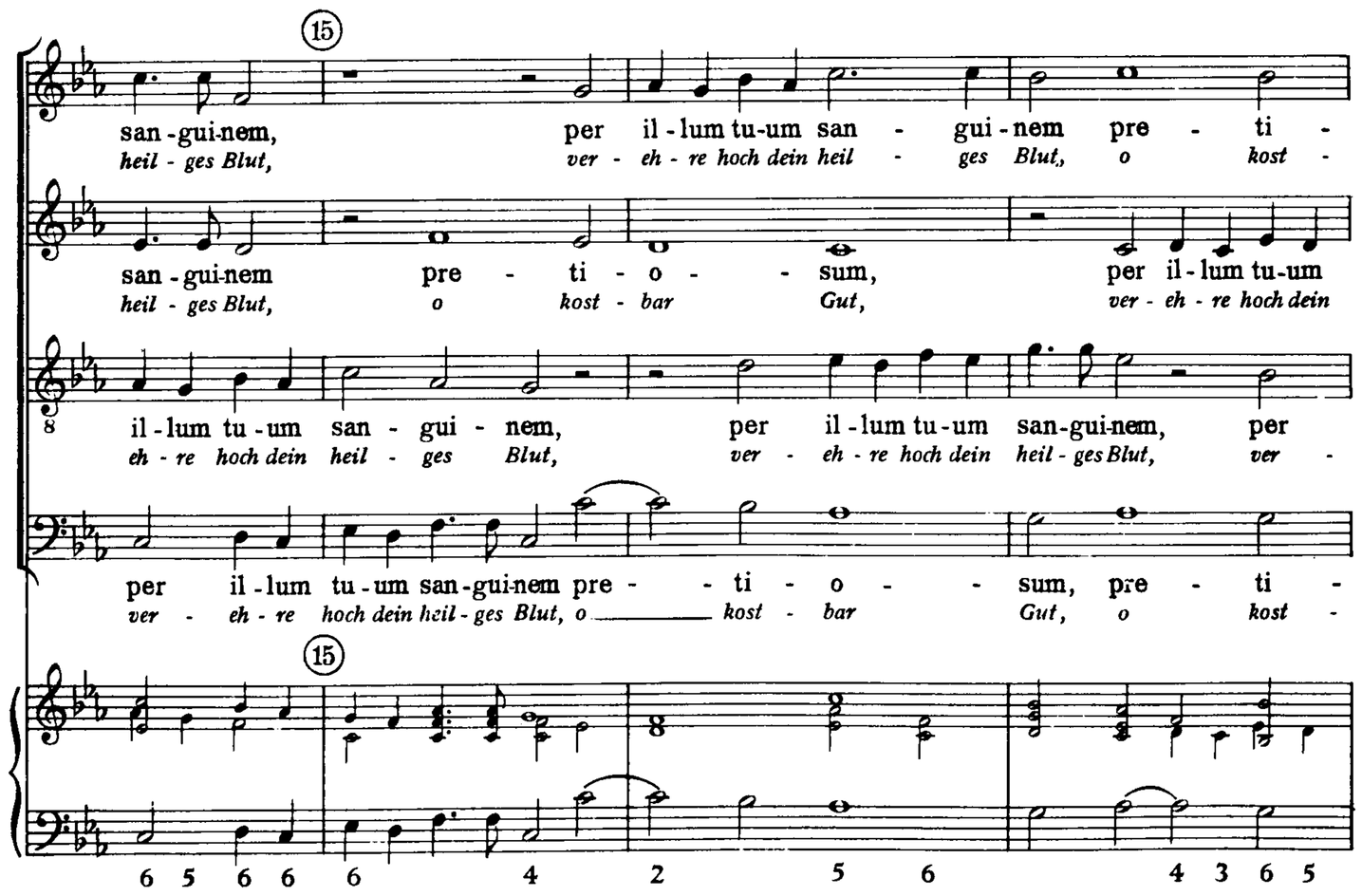
15
san-gui-nem, per il-lum tu-um san- gui-nem pre- ti-
heil-ges Blut, ver-eh-re hoch dein heil- ges Blut, o kost-
san-gui-nem pre- ti-o- sum, per il-lum tu-um
heil-ges Blut, o kost-bar Gut, ver-eh-re hoch dein
il-lum tu-um san-gui-nem, per il-lum tu-um san-gui-nem, per
eh-re hoch dein heil-ges Blut, ver-eh-re hoch dein heil-ges Blut, ver-
per il-lum tu-um san-gui-nem pre- ti-o- sum, pre- ti-
ver-eh-re hoch dein heil-ges Blut, o kost-bar Gut, o kost-
15
6 5 6 6 6 4 2 5 6 4 3 6 5
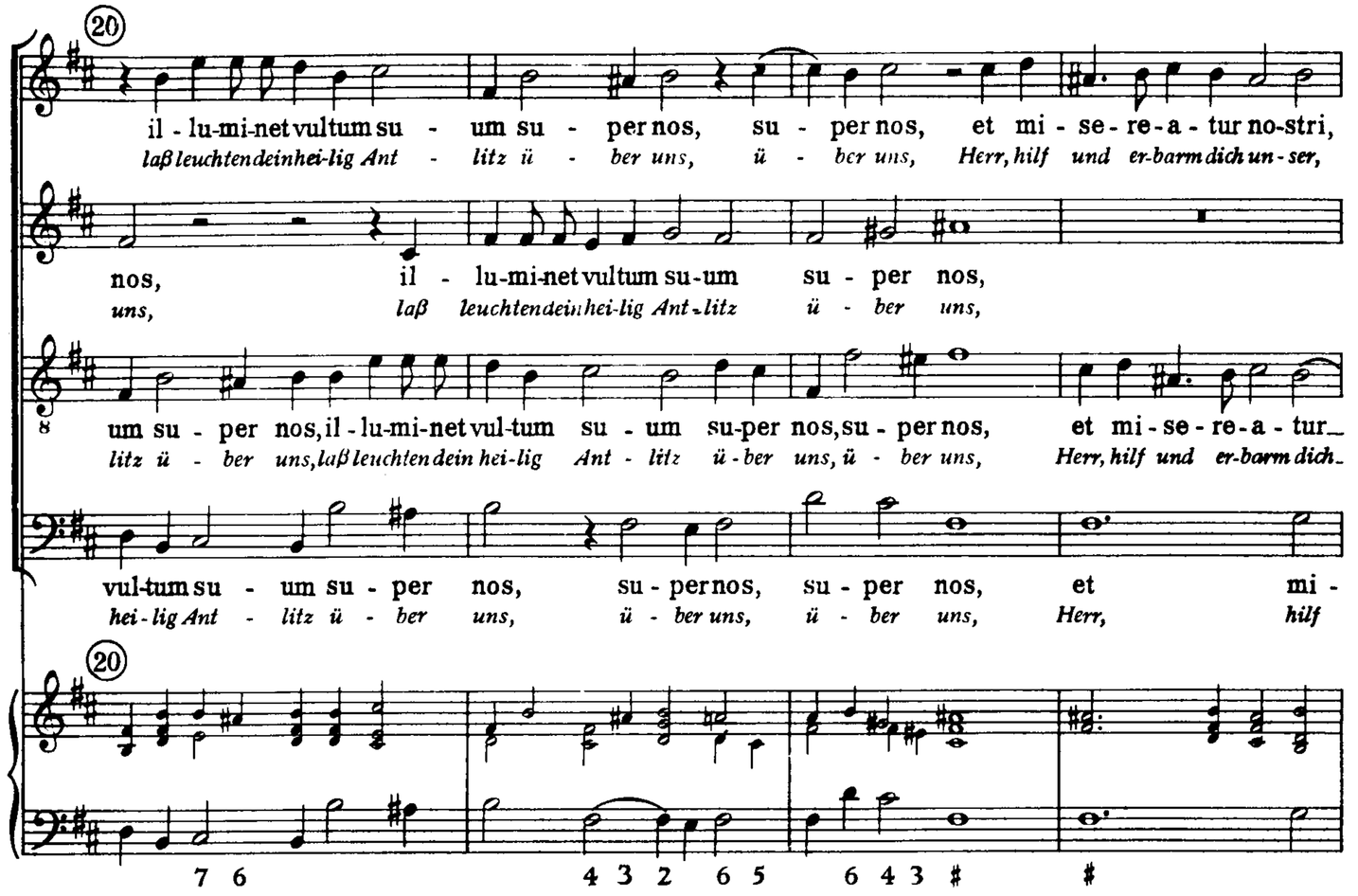
20
il-lu-mi-net vultum su- um su- per nos, su- per nos, et mi-se-re-a-tur no-stri,
laß leuchten dein hei-lig Ant- litz ü- ber uns, ü- ber uns, Herr, hilf und er-barm dich un-ser,
nos, il- lu-mi-net vultum su-um su- per nos,
uns, laß leuchten dein hei-lig Ant-litz ü- ber uns,
um su- per nos, il-lu-mi-net vul-tum su- um su-per nos, su- per nos, et mi-se-re-a-tur
litz ü- ber uns, laß leuchten dein hei-lig Ant- litz ü-ber uns, ü- ber uns, Herr, hilf und er-barm dich
vul-tum su- um su- per nos, su- per nos, su- per nos, et mi-
hei-lig Ant- litz ü- ber uns, ü- ber uns, ü- ber uns, Herr, hilf
20
7 6 4 3 2 6 5 6 4 3 # #

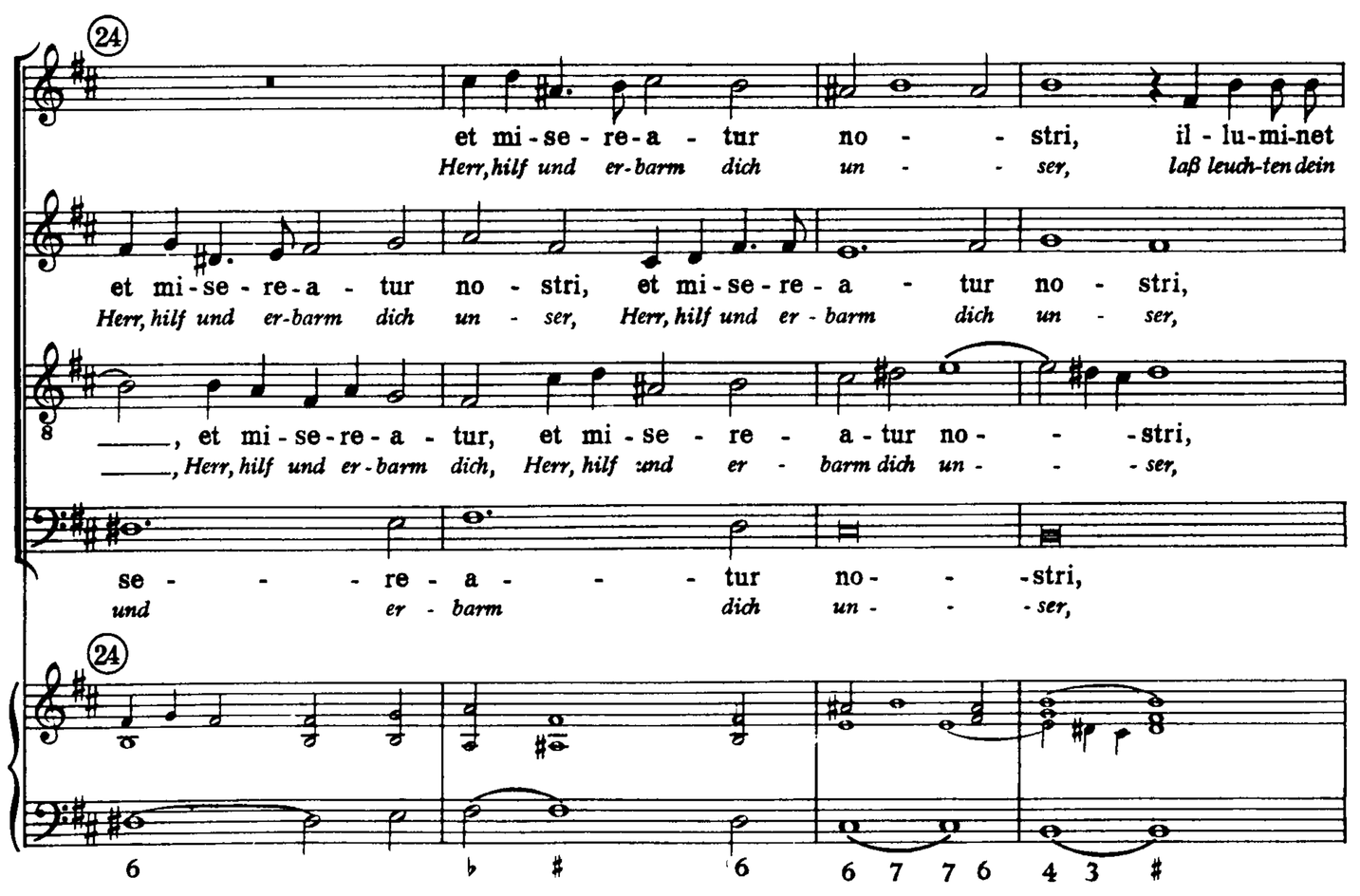
24
et mi-se-re-a- tur no- stri, il-lu-mi-net
Herr, hilf und er-barm dich un- ser, laß leuch-ten dein
et mi-se-re-a- tur no- stri, et mi-se-re-a- tur no- stri,
Herr, hilf und er-barm dich un- ser, Herr, hilf und er- barm dich un- ser,
, et mi-se-re-a- tur, et mi-se- re- a-tur no- -stri,
, Herr, hilf und er-barm dich, Herr, hilf und er- barm dich un- -ser,
se- re-a- tur no- -stri,
und er- barm dich un- -ser,
24
6 6 7 7 6 4 3 #
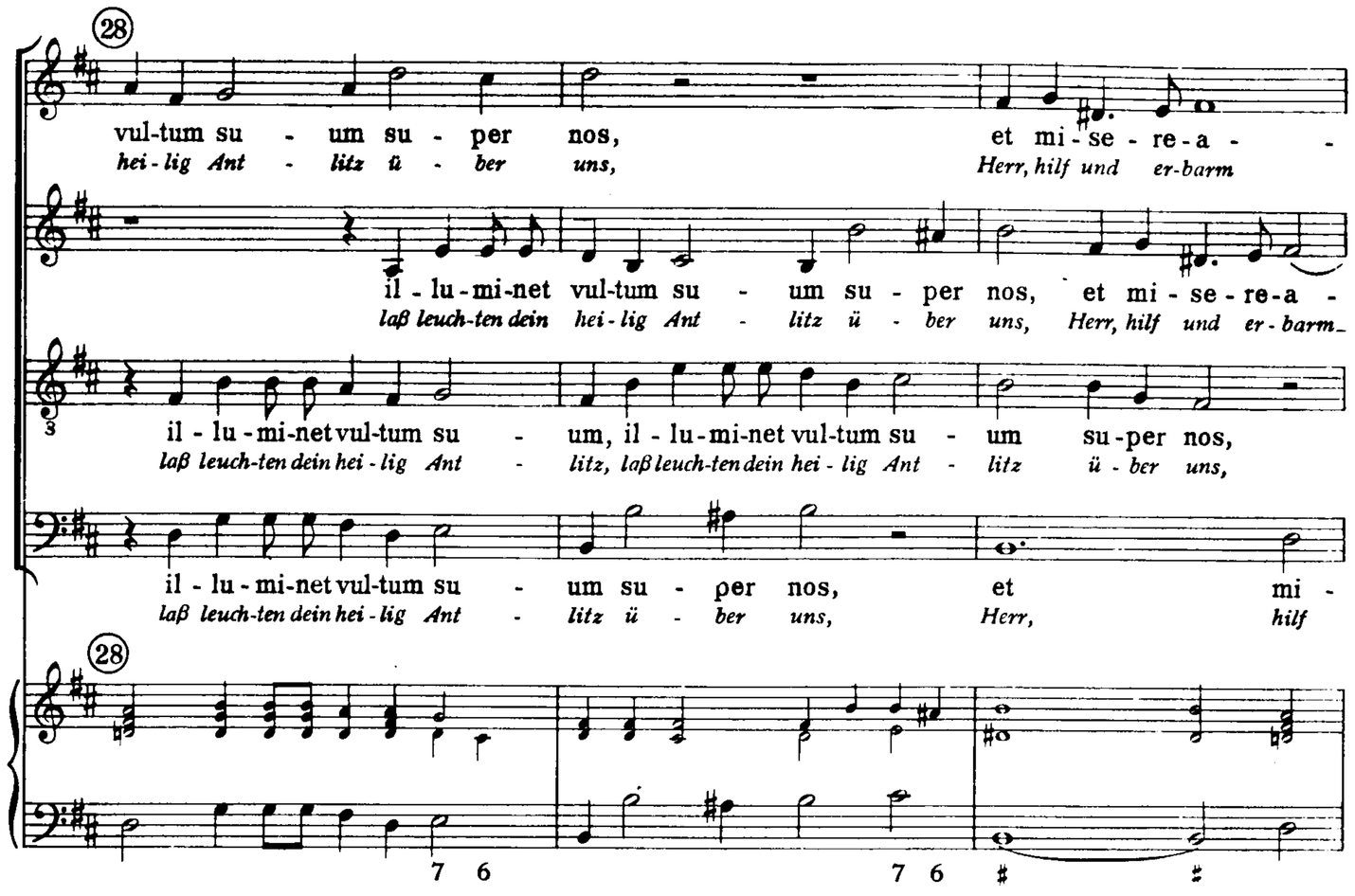
HEINRICH SCHÜTZ / CANTIONES SACRAE

Herausgegeben im Auftrag der Neuen Schütz-Gesellschaft von Gottfried Grote

I. O bone, o dulcis, o benigne Jesu

O guter, o lieber, freundlicher Herr Jesu
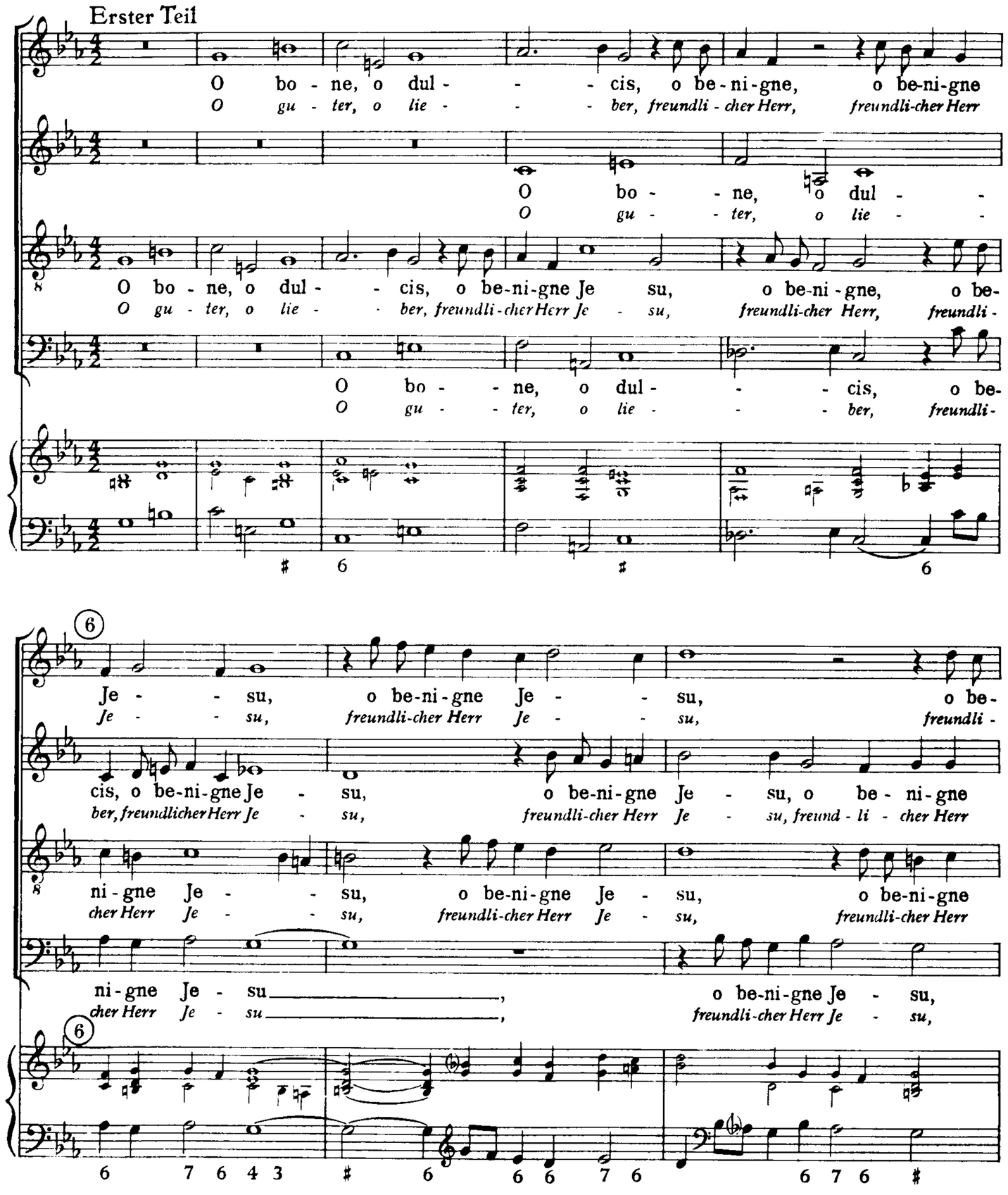
Bärenreiter-Ausgabe 1953

Alle Rechte vorbehalten

12

no - - - - - stri, et be - ne - di - cat no - - - bis

un - - - - - ser, gib Se - gen dei - nem Vol - - - ke

a - tur no - - stri, et be - ne-di - cat no - bis,

barm dich un - - ser, gib Se - gen dei - nem Vol - ke,

stri, mi - se - re-a - tur no - stri, et be - ne-di - cat no - bis,et be - ne-

ser. hilf und er - barm dich un - ser, gib Se - gen dei - nem Vol - ke, gib Se - gen

mi - se - re-a - tur no - - stri, et

hilf und er-barm dich un - - ser, gib

12

6 6 3 4 3 6 5 7 6 6

18

o - - sum, pre - ti - o - sum, quempro no-bis mi - se-

bar Gut, o kost - bar Gut, das für uns - re Mis - se -

san - gui-nem pre - - - - ti - o - sum, quempro no-bis mi - se-ris ef -

heil - ges Blut, o kost - bar Gut, das für uns - re Mis - se-tat ge -

il - lum tu - um san-gui-nem pre - - ti - o - sum, quempro no-bis mi - se-ris ef -

eh - re hoch dein heil - ges Blut, o kost - bar Gut, das für uns - re Mis - se-tat ge -

o - - sum, pre - - ti - o - sum,

bar Gut, o kost - bar Gut,

18

6 5 6 6 4 3 6 6 4 3 6 6 5 6

17

, il - lu - mi-net vul-tum su - - um su - per nos,

, laß leuch-ten dein hei - lig Ant - - litz ü - ber uns,

il - lu - mi-net vul-tum su - - um, il - lu - mi-net vul-tum su - um su - per

laß leuch-ten dein hei - lig Ant - - litz, laß leuch-ten dein hei - lig Ant - litz ü - ber

di - cat no - - - bis, il - lu - mi-net vul-tum su - -

dei - nem Vol - - - ke, laß leuch-ten dein hei - lig Ant - -

be - ne-di - cat no - - bis, il - lu - mi-net vul-tum su - um, il - lu - mi-net

Se - gen dei - nem Vol - - ke, laß leuch-ten dein hei - lig Ant - litz, laß leuch-ten dein

17

6 # 6 6 6 6 6 7 6

22

ris ef - fun-de - re di - gna-tus es, quempro no-bis mi - se-

tat ge - dul-dig du ver-gos - sen hast, das für uns - re Mis - se -

fun-de-re di - gna - tus, ef - fun-de-re di - gna - - tus es in

dul-dig du ver-gos - sen, ge - dul-dig du ver - gos - - sen hast am

fun-de-re di - gna - tus es, quempro no - bis mi - se-ris ef - fun-de-re di -

dul-dig du ver-gos - sen hast, das für uns - re Mis - se - tat ge - dul-dig du ver -

quem pro no - bis mi - se-ris ef - fun-de-re di-gna-tus es

das für uns - re Mis - se - tat ge - dul-dig du ver-gos-sen hast

22

6 6 6 6 7 6 6 5 6
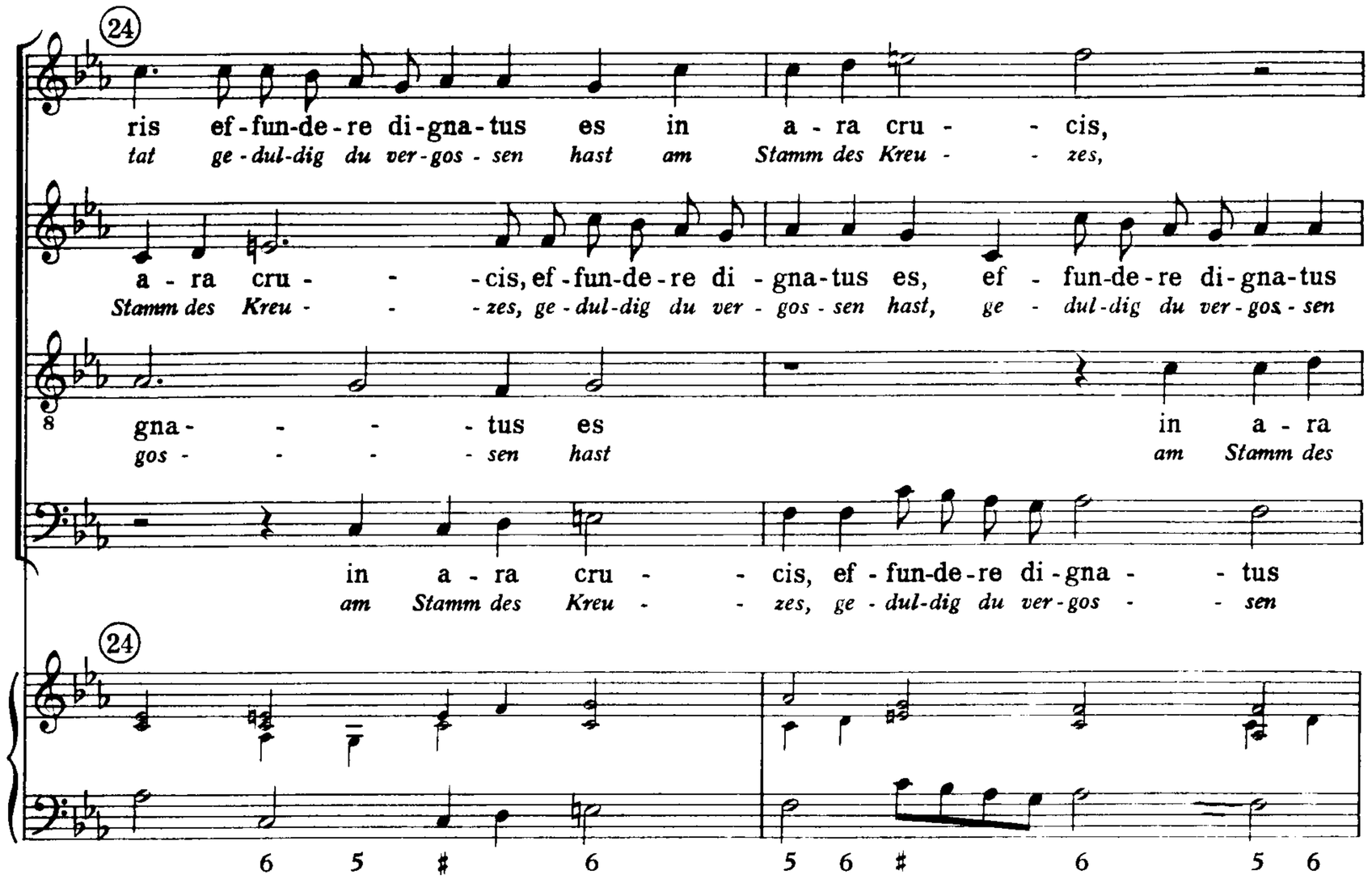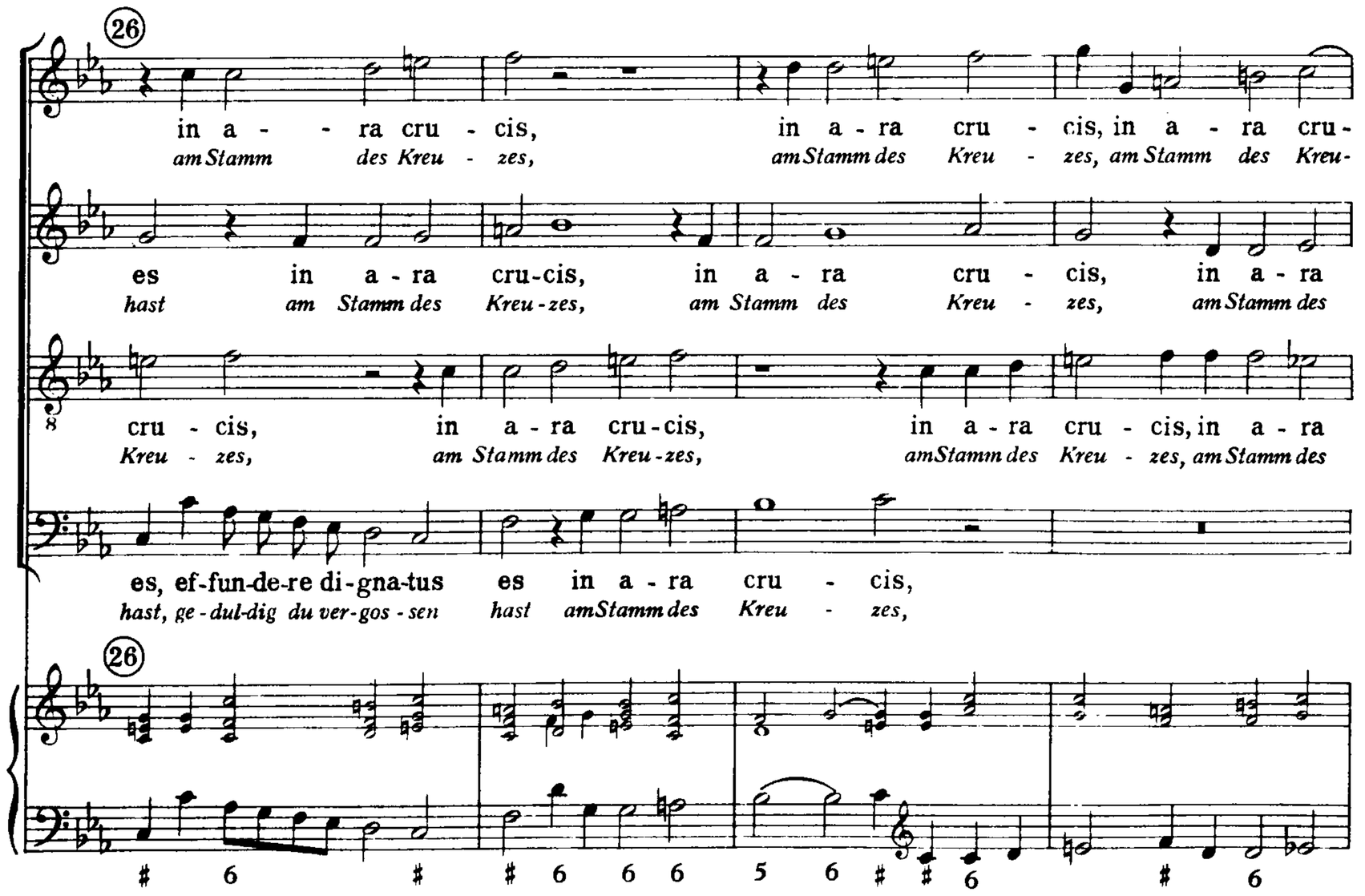
III. Deus, misereatur nostri

Herr Gott, hilf und erbarm dich unser... Psalm 67,2
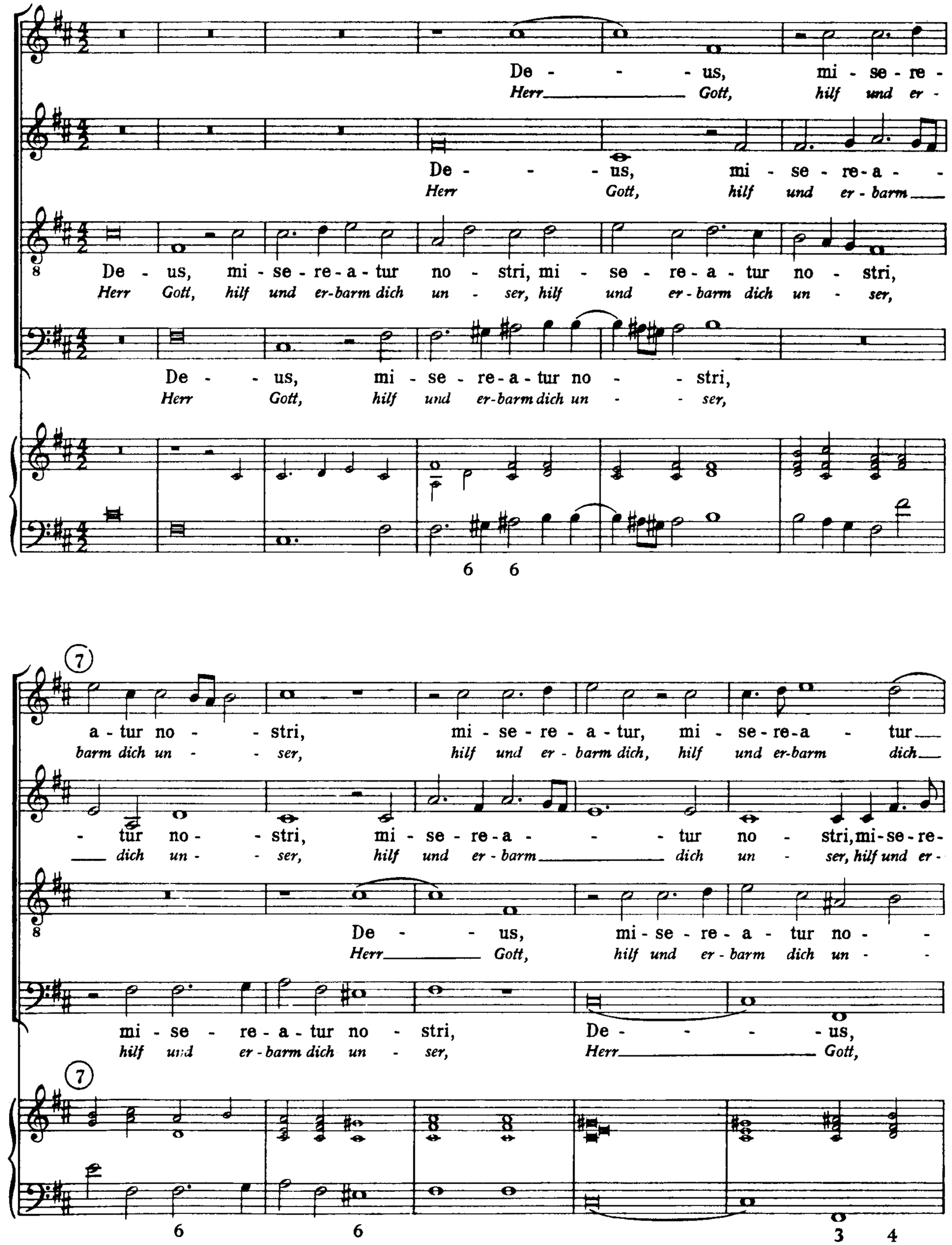
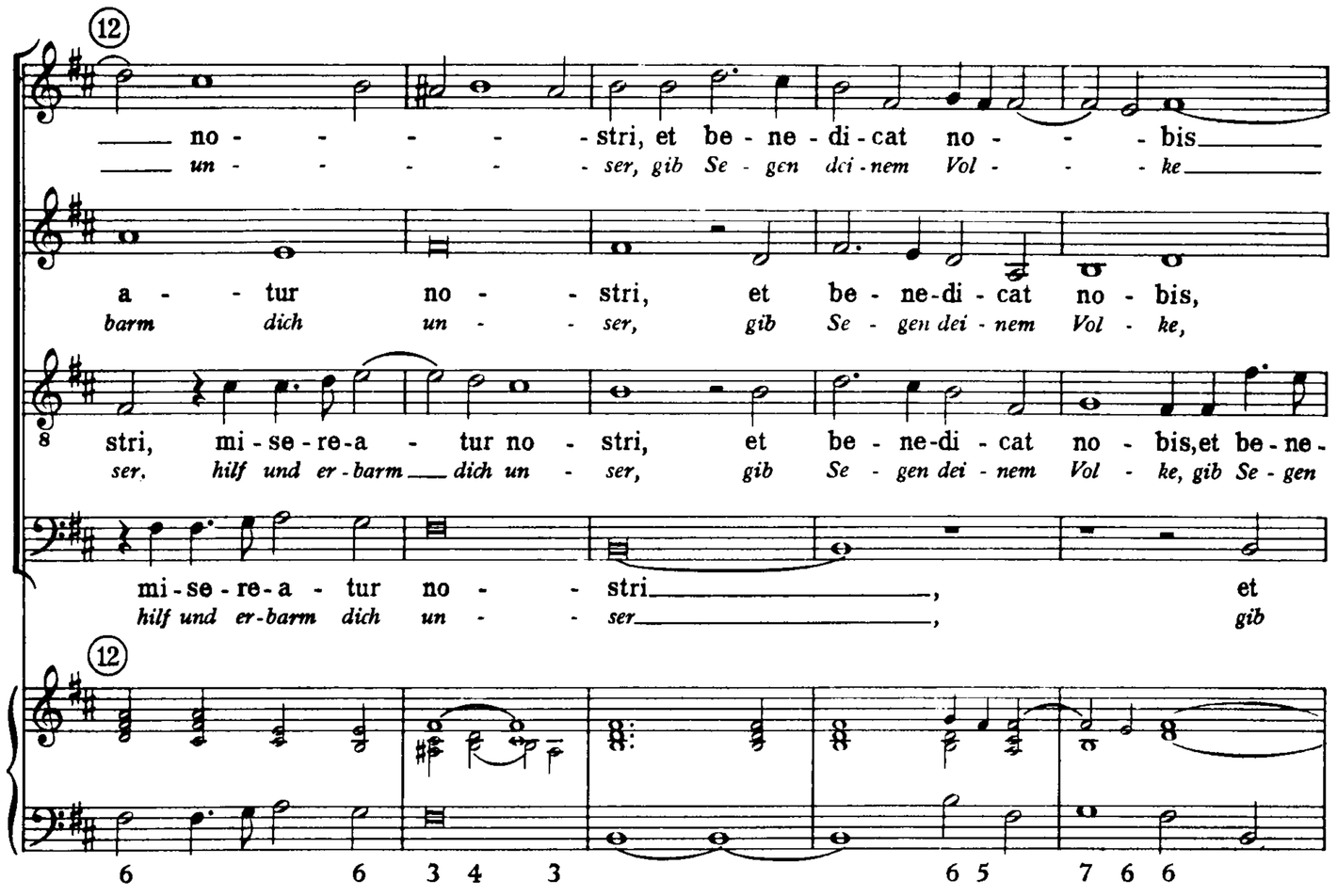
12
no - - - - - stri, et be - ne - di - cat no - - - bis
un - - - - - ser, gib Se - gen dei - nem Vol - - - ke
a - tur no - stri, et be - ne-di - cat no - bis,
barm dich un - ser, gib Se - gen dei - nem Vol - ke,
stri, mi - se - re-a - tur no - stri, et be - ne-di - cat no - bis,et be - ne-
ser. hilf und er - barm dich un - ser, gib Se - gen dei - nem Vol - ke, gib Se - gen
mi - se - re-a - tur no - stri, et
hilf und er-barm dich un - ser, gib
12
6 6 3 4 3 6 5 7 6 6
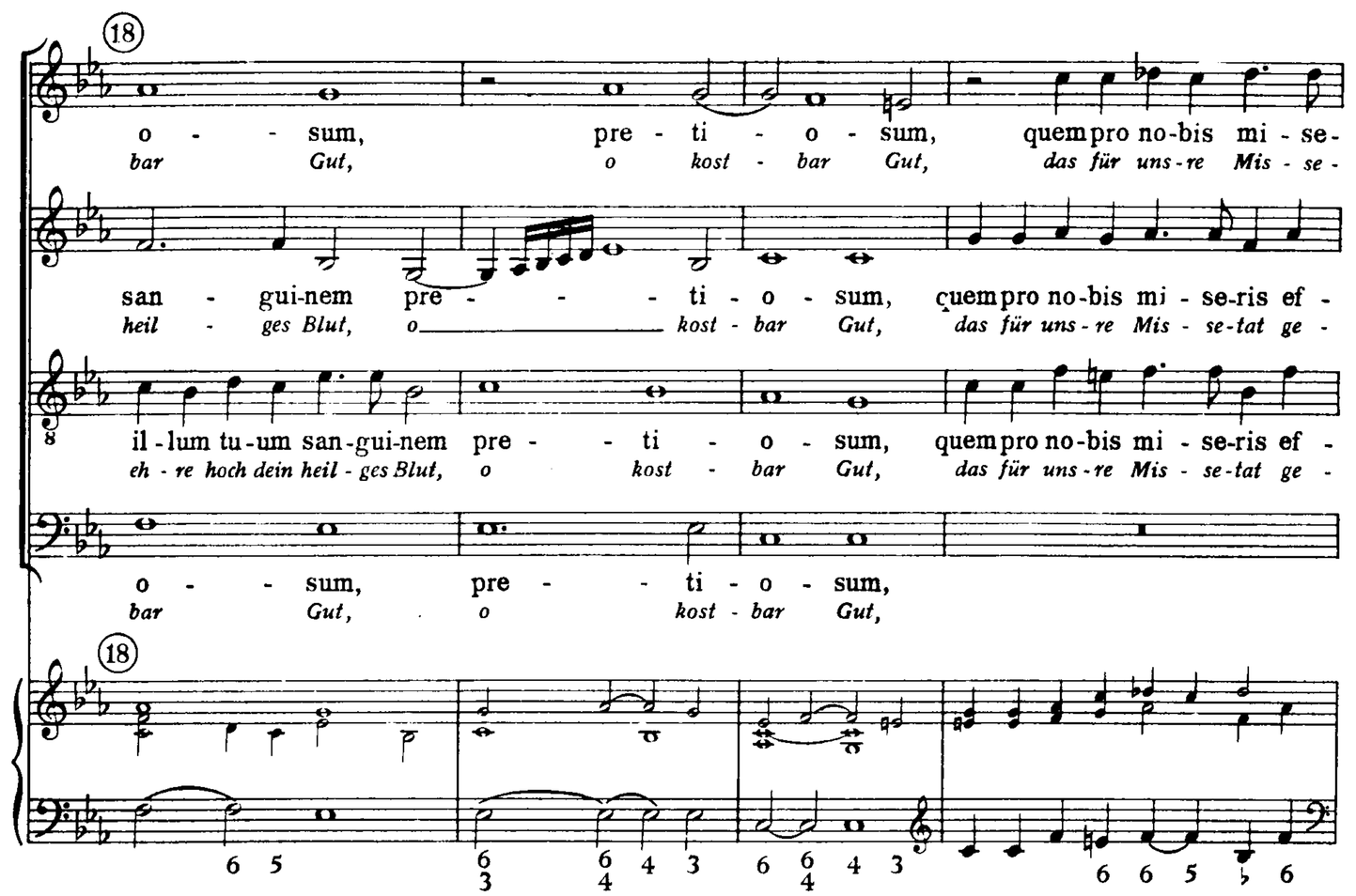
18
o - sum, pre - ti - o - sum, quempro no-bis mi - se-
bar Gut, o kost - bar Gut, das für uns-re Mis - se -
san - gui-nem pre - - - ti - o - sum, quempro no-bis mi - se-ris ef -
heil - ges Blut, o kost - bar Gut, das für uns - re Mis - se-tat ge -
il - lum tu-um san-gui-nem pre - - ti - o - sum, quempro no-bis mi - se-ris ef -
eh - re hoch dein heil - ges Blut, o kost - bar Gut, das für uns - re Mis - se-tat ge -
o - sum, pre - - ti - o - sum,
bar Gut, o kost - bar Gut,
18
6 5 6 6 4 3 6 6 4 3 6 6 5 6
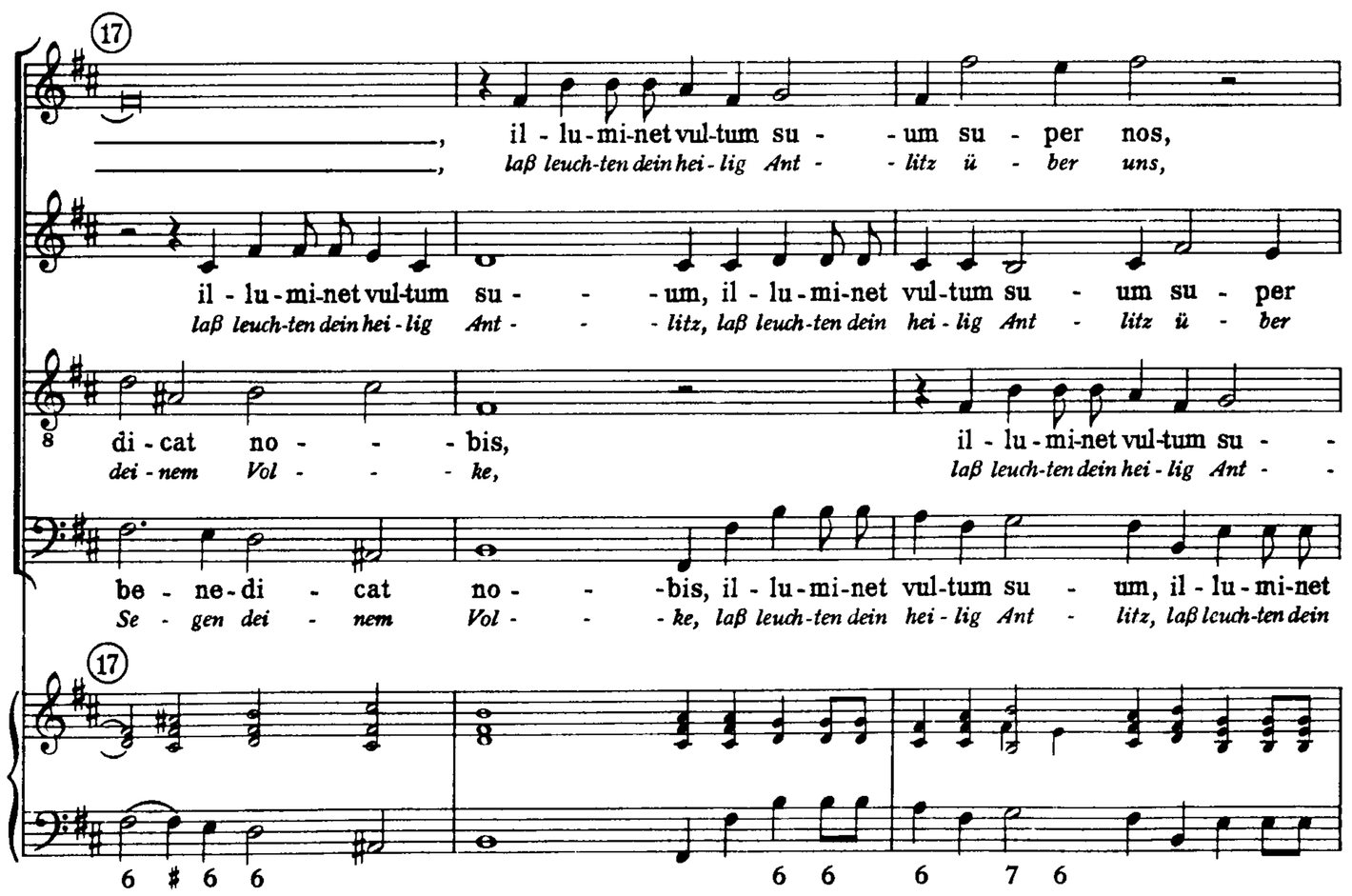
17
il - lu - mi-net vul-tum su - - um su - per nos,
laß leuch-ten dein hei - lig Ant - - litz ü - ber uns,
il - lu - mi-net vul-tum su - - um, il - lu - mi-net vul-tum su - um su - per
laß leuch-ten dein hei - lig Ant - - litz, laß leuch-ten dein hei - lig Ant - litz ü - ber
di - cat no - - - bis, il - lu - mi-net vul-tum su -
dei - nem Vol - - - ke, laß leuch-ten dein hei - lig Ant -
be - ne-di - cat no - - bis, il - lu - mi-net vul-tum su - um, il - lu - mi-net
Se - gen dei - nem Vol - - ke, laß leuch-ten dein hei - lig Ant - litz, laß leuch-ten dein
17
6 # 6 6 6 6 6 7 6
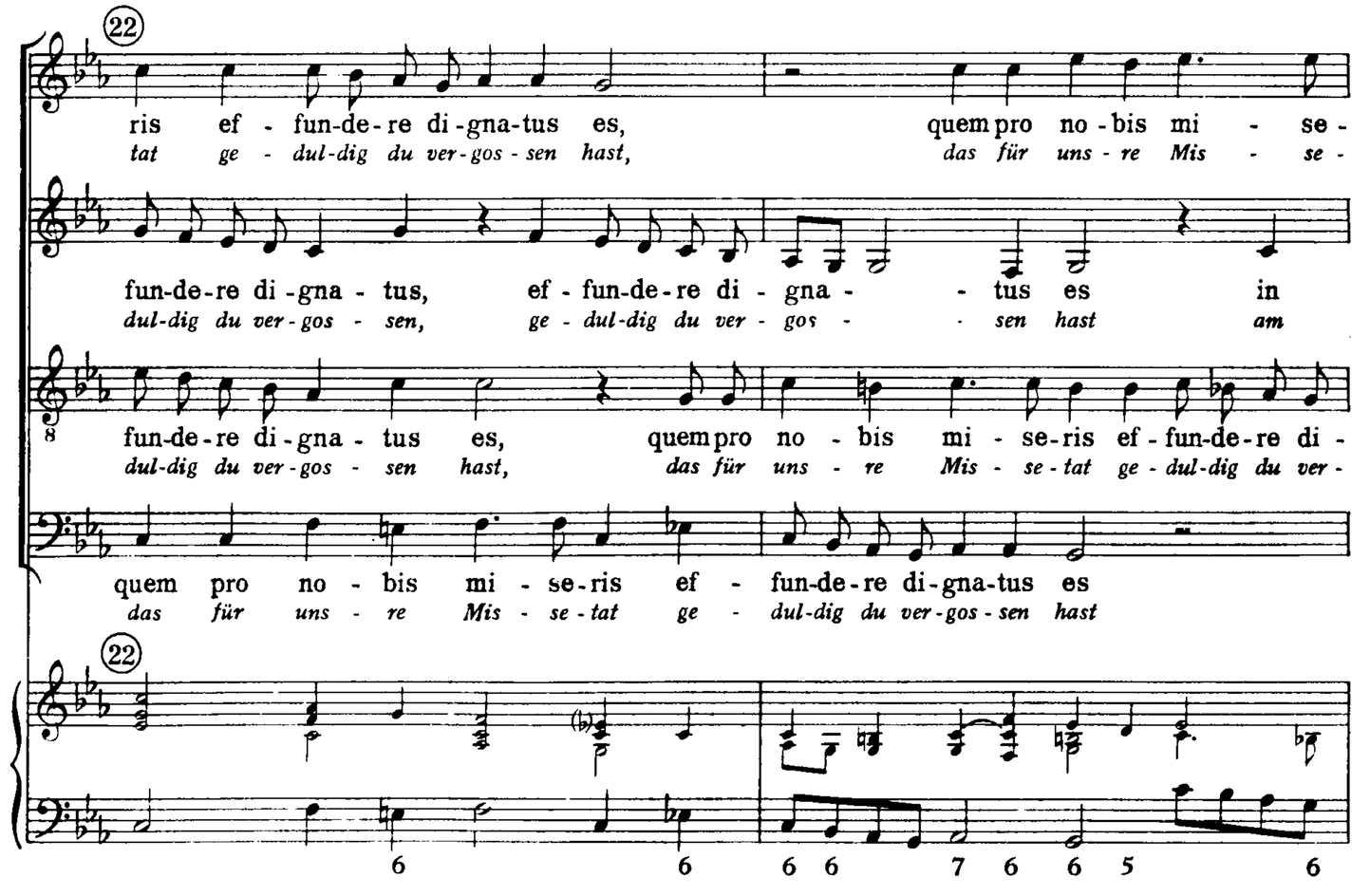
22
ris ef - fun-de-re di-gna-tus es, quempro no-bis mi - se-
tat ge - dul-dig du ver-gos-sen hast, das für uns-re Mis - se-
fun-de-re di-gna - tus, ef - fun-de-re di-gna - - tus es in
dul-dig du ver-gos - sen, ge - dul-dig du ver - gos - - sen hast am
fun-de-re di-gna - tus es, quempro no - bis mi - se-ris ef - fun-de-re di -
dul-dig du ver-gos - sen hast, das für uns - re Mis - se-tat ge - dul-dig du ver -
quem pro no - bis mi - se-ris ef - fun-de-re di-gna-tus es
das für uns - re Mis - se-tat ge - dul-dig du ver-gos-sen hast
22
6 6 6 6 7 6 6 5 6

19

mum: JE - - SUS in - vo-can-tem, et hoc no-men tu-um san-
Herr, JE - - SUS dich an-ru - fen, und bei dei-nem Na-men, hei -

JE - - - SUS in - vo-can - - tem, et hoc no-men tu-um san-ctis - si -
JE - - - SUS dich an-ru - - fen, und bei dei-nem Na-men, hei - li - ger

8 mum: JE - - SUS in - vo-can - tem, et hoc no-men tu-um
Herr, JE - - SUS dich an-ru - fen, und bei dei-nem Na-men,

mum: JE - - - SUS, et hoc no-men tu-um san-
Herr, JE - - - SUS, und bei dei-nem Na-men, hei -

19

6 6 # 4 3 # 6 6 # 6 6

30

- - cis: ut ab - ji - ci - as o - mnes in - i - qui - ta - tes me -
- - *zes; du al - lein ver-gibst all mein Ir - ren, all mei - ne Fehl -*

cru - cis: ut ab - ji - ci - as o - mnes in - i - qui - ta - tes me - -
Kreu - zes; du al - lein ver-gibst all mein Ir - ren, all mei - ne Fehl - -

8 cru - cis: ut ab-ji - ci - as o - mnes in - i - qui-ta - tes me -
Kreu - zes; du al-lein ver - gibst all mein Ir - ren, all mei - ne Fehl -

ut ab - ji - ci-as o - mnes in - i - qui - ta - - tes me - as
du al - lein ver-gibst all mein Ir - ren, all mei - - ne Fehl - tat

30

7 6 4 3 6 4 6 7 6 6 4 # 4

25

ctis - si - mum: JE - - SUS in - vo-can - - tem, in-vo - can - tem.
li - ger Herr, JE - - SUS dich an-ru - - fen, dich an - ru - fen.

mum: JE - - - SUS in vo - can - - tem, in - vo-can-tem.
Herr, JE - - - SUS dich an - ru - - fen, dich an-ru-fen.

8 san-ctis-si-mum: JE - - SUS in - vo-can-tem, in-vo-can - - - tem.
hei - li - ger Herr, JE - - SUS dich an - ru - fen, dich an-ru - - - fen.

ctis - si - mum: JE - - - SUS in - vo-can - - tem, in-vo - can - tem.
li - ger Herr, JE - - - SUS dich an-ru - - fen, dich an - ru - fen.

25

♭ 6 6 6 6 6 4 3 5 6

35

as, ut ab - ji - ci-as o - mnes in - i - qui - ta - tes me - - as.
tat, du al - lein vergibst all mein Ir - ren, all mei - ne Fehl - - tat.

as, ut ab - ji - ci-as, ut ab - ji - ci-as o - mnes in - i - qui - ta-tes me - as.
tat, du al - lein vergibst, du al - lein vergibst all mein Ir - ren, all mei-ne Fehl - tat.

8 - - as, ut ab-ji - ci - as o - mnes in - i - qui-ta - tes me - - as.
- - *tat, du al-lein ver-gibst all mein Ir - ren, all mei - ne Fehl - - tat.*

, ut ab - ji - ci-as o - mnes in - i - qui - ta - - tes me - as .
, *du al - lein vergibst all mein Ir - ren, all mei - - ne Fehl - tat .*

35

4 # 4 3 6 4 6 7 6 3 4 4 3

II

Zweiter Teil

Et ne de - spi - ci -
Ach, Herr, ver - wirf mich

Et ne de - spi - ci - as hu -
Ach, Herr, ver - wirf mich nicht, ach,

Et ne de - spi - ci - as hu-mi-li-ter te pe-ten-tem,
Ach, Herr, ver - wirf mich nicht, ach,sieh mich de-mü-tig fle-hen,

Et ne de - spi - ci - as hu - mi - li - ter te pe-ten - - - tem,
Ach, Herr, ver - wirf mich nicht, ach, sieh mich de-mü - tig fle - - - hen,

6 6 6 6 5 6

as hu-mi-li-ter te pe - ten - - - tem, hu -
nicht, ach, sieh mich de-mü - tig fle - - - hen, ach,

mi - li - ter te pe - ten - - - - - - tem, hu - mi - li - ter te pe - ten - tem, hu -
sieh mich de-mü - tig fle - - - - - - hen, ach, sieh mich de-mü - tig fle - hen, ach,

hu - mi - li - ter te pe - ten - - tem, hu-mi-li-ter te pe -
ach, sieh mich de-mü - tig fle - - hen, ach, sieh mich de-mü - tig

hu - mi - li - ter te pe - ten - - -
ach, sieh mich de-mü - tig fle - - -

6 6 6

9

mi - li - ter te pe - ten - tem, et ne de - spi - ci -
sieh mich de-mü - tig fle - hen, ach, Herr, ver - wirf mich

mi - li - ter te pe - ten - - tem, hu - mi - li - ter te pe - ten - tem, hu-mi-li-ter te pe -
sieh mich de-mü - tig fle - - hen, ach, sieh mich de-mü - tig fle - hen, ach,sieh mich de-mü - tig,

ten - - - tem, hu-mi-li-ter te pe - ten - tem, hu - mi - li - ter te pe - ten - - tem,
fle - - - hen, ach,sieh mich de-mü - tig fle - hen, ach, sieh mich de-mü - tig fle - - hen,

- - - tem, et ne de - spi - ci - as hu -
- - - *hen, ach, Herr, ver - wirf mich nicht, ach,*

9

6 6/4 6 6 6 6 6

13

as, hu-mi-li-ter te pe-ten-tem et hoc nomen tu - um san-ctis-si -
nicht, ach,sieh mich de-mu-tig fle - hen und bei dei-nem Na - men, hei - li - ger

ten - - - - - tem et hoc nomen tu-um san-ctis-si-mum:
fle - - - - - hen und bei dei-nem Na - men, hei - li - ger Herr,

hu-mi-li-ter te pe-ten-tem et hoc nomen tu-um san-ctis-si-mum, san-ctis-si -
ach,sieh mich de-mü-tig fle - hen und bei dei-nem Na-men, hei - li - ger Herr, hei-li - ger

mi-li-ter te pe-ten - - tem et hoc nomen tu-um san - ctis - si -
sieh mich de-mü-tig fle - - hen und bei dei-nem Na-men, hei - li - ger.

13

6 6/4 # # 6 6 6 # # # 6 6